

MAPA DE ZONAS DESFAVORECIDAS

(provisional-primer aproximación)

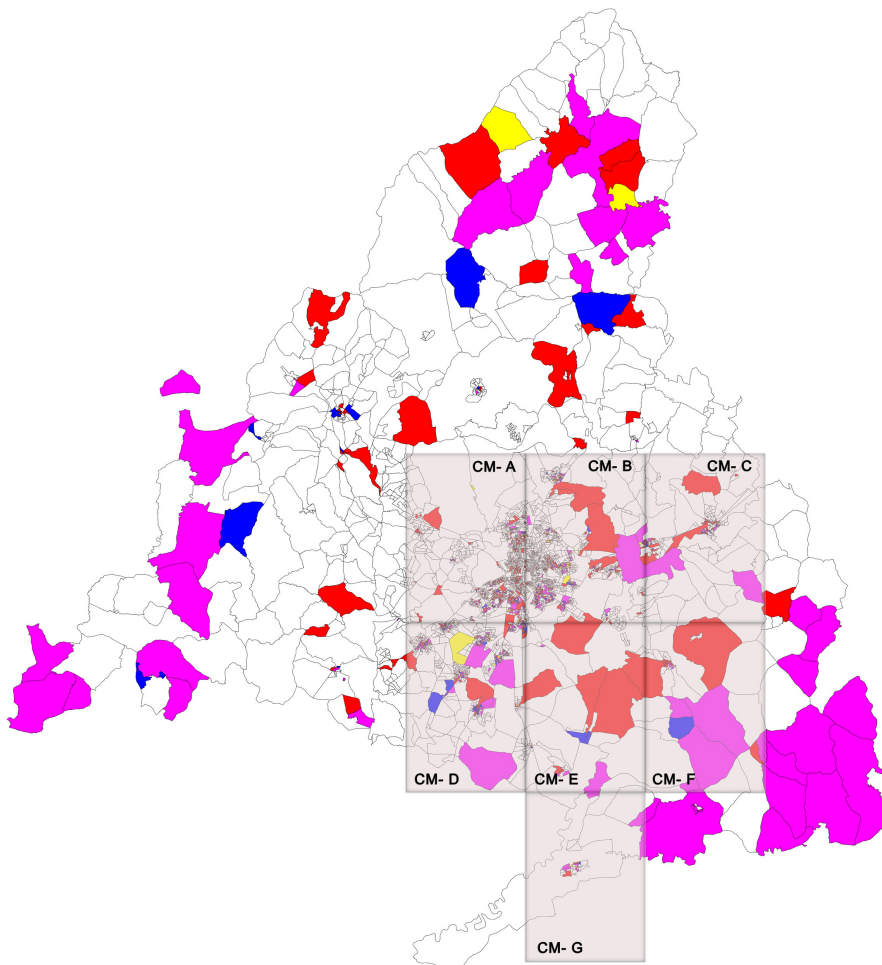

CRÉDITOS

Elaboración del Informe: Vicente Pérez Quintana
Edición: Juan Andrés Sánchez Hidalgo

ÍNDICE

Presentación (página 3)
Resultados (página 6)
Apéndice gráfico y tablas (página 20)

PRESENTACIÓN

Recién empiezan a conocerse con algún grado de detalle los datos del Censo de Población y Vivienda de 2011. El INE ha publicado información relativa a las principales variables desagregada por secciones censales. A partir de ella hemos calculado para las 4.272 secciones de los 179 municipios de la Comunidad de Madrid tres indicadores fundamentales: tasa de senilidad, peso de la población extranjera y proporción de mayores de 16 años analfabetos o sin estudios. Respectivamente nos dan una medida de la estructura de edades, de la composición de la población y del estatus social. Por separado y en combinación, los tres extremos superiores de los índices nos permiten identificar las secciones que presentan perfiles de precariedad social.

En efecto, el envejecimiento de la pirámide de edades delata o, mejor dicho, da indicios de situaciones de abandono y discapacidad, bajos ingresos, salud vulnerable... No siempre es así, pero la tasa de senilidad, cuando menos, opera como una alerta de desfavorecimiento. Un porcentaje alto de residentes extranjeros es, asimismo, una señal de hábitats precarios, toda vez que aquél suele ir asociado a peores condiciones de vivienda y trabajo. Sin duda, existirán casos en que ocurra todo lo contrario, pero, en general, la suposición es correcta. Por último, la tasa de personas sin estudios es un indicador de exclusión social sobre el que cabe poca discusión.

Es verdad, no obstante las consideraciones anteriores, que existen otros indicadores de exclusión igual o más eficaces que los tres que hemos seleccionado. La tasa de paro, la proporción de personas ocupadas en profesiones de bajo estatus, el porcentaje de viviendas principales de pequeño tamaño, el índice de hacinamiento (exceso de personas por habitación o defecto de metros cuadrados útiles por residente), la cuota de viviendas en ruina o en mal estado de conservación... son otros tantos datos que nos darían una foto más formada del cuadro de las zonas vulnerables de la región. El problema es que el INE aun no ha publicado la información pertinente para todas las secciones censales. La elección de aquellos tres índices, así pues, viene dictada por la necesidad y no por otras razones. Incluso a este respecto se da el inconveniente de que para muchas secciones el valor en alguno de los citados índices está perdido.

Por otra parte, en un análisis de ecología factorial como el que aquí abordamos, además de las variables censales, son importantes otras tales como las referidas a la seguridad ciudadana, las opiniones y actitudes de las personas, los comportamientos sociales, la distribución de los equipamientos colectivos, las características urbanísticas de los ámbitos... El análisis de la información censal ha de ser completado con otras fuentes. Indudablemente una de las más fiables sería la de la renta per cápita o por hogar.

Una vez tenemos los tres indicadores mencionados hemos de decidir los valores umbrales de corte: ¿a partir de qué cantidad un dato es considerado como señal de zona desfavorecida? No existe nada esencial en las distribuciones que resuelva el problema. La elección operativa es en buena medida arbitraria. Aquí hemos tomado como puntos de ruptura las medias

regionales correspondientes de cada indicador multiplicadas por 1,75. Es una decisión conservadora por cuanto nos apartamos bastante de la media. Resulta:

- Tasa de senilidad (población de 65 y más años sobre el total): valores por encima de 31,2%.
- Población extranjera: valores por encima del 24,7%.
- Población de 16 y más años analfabeta y sin estudios: valores por encima del 14%¹.

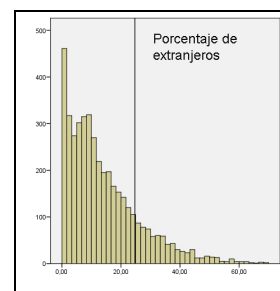
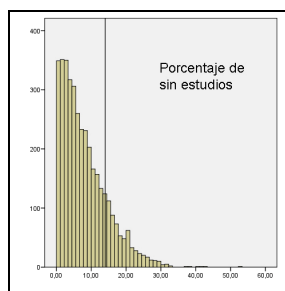
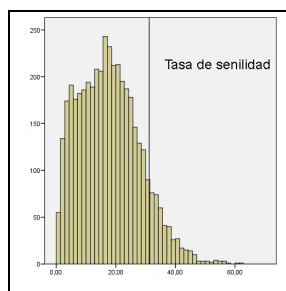

En cada caso, identificamos las secciones situadas en la cola derecha de los tres gráficos, definida por la línea vertical que los divide.

Al proceder así asumimos el supuesto de que las tasas significan lo mismo en la gran ciudad y en un pueblo pequeño de la sierra. Esto es una simplificación, pues no es lo mismo, por ejemplo, tener 80 años en Madrid capital que en La Hiruela. La integración de este dato en el análisis exigiría utilizar valores de corte diferentes según el tipo de ciudad. Este refinamiento, sin embargo, sería poco operativo y llevaría a aumentar la arbitrariedad de partida. Valga, por tanto, con dejar apuntada la cuestión.

Hechas todas las reservas que hemos mencionado, tenemos una **primera aproximación** al mapa de zonas (áreas, barrios, ámbitos...) desfavorecidos (vulnerables, problemáticos...) de la Comunidad de Madrid. En fases posteriores, el mapa habría de ser contrastado y validado con información adicional. Entre ésta sería fundamental contar con la opinión de informantes clave, esto es, de personas con un buen conocimiento del terreno en cada municipio. En esta primera fase, la relación es tan solo provisional: ni están todas las que son y tampoco son todas las que están.

Finalmente, para qué vale generar un mapa de zonas desfavorecidas. En nuestro caso, la intención es:

- Fundar la reivindicación vecinal de que sea aprobada en la Asamblea de Madrid una *Ley de Barrios* en la línea que en su día apuntó la ley catalana, aunque sin las estrecheces presupuestarias de ésta.

¹ Como medias hemos utilizado las resultantes de los promedios respectivos de las secciones censales: cada sección vale uno, es una observación. Son medias no ponderadas. No obstante, éstas y aquéllas se diferencian poco entre sí.

- Desarrollar la figura de intervención participada que iniciamos años atrás con el *Plan 18.000 de Usera y Villaverde* y luego, más modestamente, con los planes especiales de inversiones de los distritos del sur de Madrid.

RESULTADOS

De las 4.272 secciones censales, 1.222 se sitúan por encima del valor de corte en uno o más de uno de los tres indicadores. Hemos optado por no contabilizar los casos en que la sección únicamente supera el umbral de la tasa de senilidad².

En los planos que incluimos en el apéndice gráfico se reproducen las 1.222 secciones. Suman el 28,6% del total, con 1,7 millones de habitantes: algo más de un cuarto de la población regional.

Distribución de las secciones según tipos			
Senil + extranjería + sin estudios	7	Extranjería	565
Senil + extranjería	5	Sin estudios	398
Senil + sin estudios	93	Extranjería + sin estudios	154

El número de secciones identificadas es bastante alto, tanto más a tenor de que los puntos de ruptura seleccionados son muy elevados: están un 75% por encima de las medias de referencia. Por otra parte, tenemos que 963 secciones destacan en uno de los dos indicadores (% de extranjeros y % de sin estudios), mientras 259 lo hacen en alguna combinación entre éstos o con la tasa de senilidad. El peso de la inmigración extranjera y la carencia de estudios son los ejes sobre los que se organiza el mapa³. Observamos que el primer factor aparece en solitario en una abrumadora proporción de los casos en que está presente. En cambio, el segundo factor con mucha frecuencia se da en combinación con los otros dos factores de exclusión.

Aparición de las variables (nº de secciones desfavorecidas)			
	Total	Sola	Combinación
Tasa de senilidad	105	-	105
% extranjeros	731	565	166
% sin estudios	652	398	254

El examen del mapa permite subrayar en primer lugar la contigüidad de las zonas. Las secciones identificadas, en general, aparecen asociadas con otras. El mapa no es un damero, sino que las secciones se aglomeran y forman manchas más o menos amplias. Este es un dato fundamental por cuanto muestra los efectos de la segregación socioespacial de la población. Los colectivos más desfavorecidos se concentran en determinados ámbitos, no se reparten de manera más o menos aleatoria por el territorio. De ahí la trascendencia de las políticas de reequilibrio territorial como estrategias de igualación de las oportunidades y los resultados.

² En otro caso, habríamos incluido en la relación de zonas desfavorecidas a ámbitos con un nivel de vida claramente por encima de la media: p. ej., zonas de los distritos de Chamberí, Salamanca o Chamartín.

³ Esto en parte es debido a que no utilizamos la tasa de senilidad en solitario como eje de discriminación entre las secciones. Si lo hubiéramos hecho, el total de secciones habría aumentado mucho y los pesos entre los ejes estaría más equilibrado. El procedimiento que hemos seguido coloca a la tasa de senilidad en la posición de variable de acompañamiento.

La contigüidad se muestra bien si a la selección de secciones desfavorecidas le sumamos el segundo escalón, esto es, el conjunto de secciones que se irían incorporando a la lista si redujéramos paulatinamente los valores de corte sobre los tres indicadores. Las nuevas secciones que entran están pegadas a las que ya figuran en la relación; unas veces se intercalan, otras veces amplían el radio. De tal forma se van conformando áreas más y más macizas. Véanse las siguientes ilustraciones de Villaverde y el Gran San Blas: las secciones coloreadas en rojo son las identificadas con el criterio más estricto (media por 1,75) y las coloreadas en azul son las añadidas al rebajar el criterio (la media por 1,5).

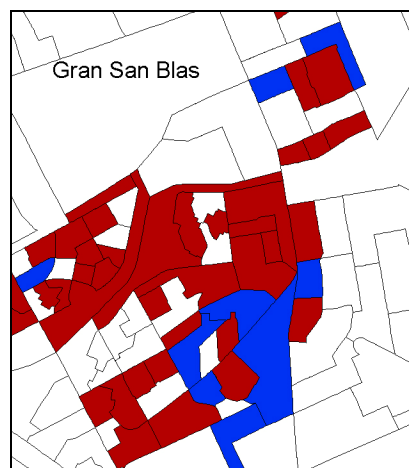
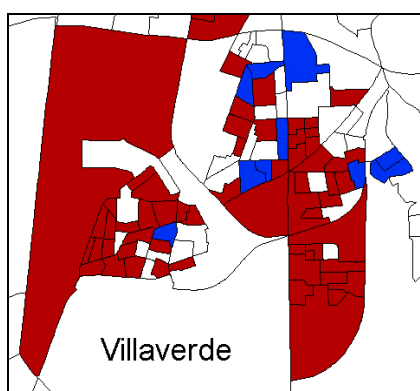

El examen del mapa muestra que las zonas desfavorecidas se concentran especialmente en Madrid, los municipios grandes y los pequeños. En el siguiente cuadro agrupamos los municipios en cinco estratos de tamaño: pequeños, medianos, grandes, muy grandes y Madrid. En la columna de porcentajes horizontales vemos que casi la mitad de las secciones de los pueblos pequeños se clasifican como desfavorecidas. Lo mismo ocurre con un tercio de las secciones de las ciudades muy grandes del área metropolitana. En términos del peso sobre el total regional, las primeras apenas suman un 2,5%. En cambio, Madrid capital absorbe el 56%.

Distribución de las secciones desfavorecidas según tamaño de los municipios				
Tamaños	Total secciones	Secciones desfavorecidas	% horizontal	%vertical
< 2.500	77	31	40,3	2,5
2.500-20.000	258	47	18,2	3,8
20.000-75.000	397	84	21,2	6,9
75.000 y +	1.131	374	33,1	30,6
Madrid	2.409	686	28,5	56,1
Total	4.272	1.222	28,6	100

Abundando en la cuestión, tenemos que, de los 179 municipios que forman la Comunidad de Madrid, en 88 no hemos identificado ninguna sección desfavorecida a partir de los tres indicadores que manejamos⁴. Representan la

⁴ Esta acotación es fundamental. Un estudio más completo seguramente sí detectaría alguna zona desfavorecida en tales municipios. Entiéndase, pues, que en este estudio exploratorio obtenemos una primera aproximación, que habría de ser corregida más adelante. Para no ser reiterativos no insistiremos una y otra vez en la indicación, pero la damos por sobreentendida.

mitad. Entre ellos hay pueblos muy pequeños⁵ de la Sierra Norte, como Robregordo, La Hiruela o La Acebeda; hay ciudades medianas como Paracuellos del Jarama, Villanueva del Pardillo, Villanueva de la Cañada, Casarrubuelos, Bustarviejo o Morazarzal; y hay ciudades grandes como Tres Cantos y Arroyomolinos. Sobre el mapa apreciamos que la mayoría se localizan en el borde exterior del área metropolitana, preferentemente en el segmento norte y oeste del mismo. El perfil que prima es el de municipios con estructuras de edad jóvenes; dinámicos desde el punto de vista demográfico, tanto porque tienen un crecimiento vegetativo superior a la media como porque se nutren de un saldo migratorio positivo proveniente de las parejas jóvenes que salen de Madrid y de las muy grandes ciudades de la corona metropolitana; con porcentajes modestos de inmigrantes extranjeros; y con una estructura educativa, gracias a la juventud de la población, con proporciones bajas de analfabetos y sin estudios. El espacio que definen coincide en buena medida con el área de difusión metropolitana habida en la (poco más) última década.

A *sensu contrario*, hemos identificado alguna sección desfavorecida en 91 municipios. Vayamos por estratos o tamaños de municipios.

En primer lugar, tenemos los pueblos pequeños: totalizan 30 (31 secciones⁶). Se extienden por la Sierra Norte (Buitrago, Cervera, El Berrueco, Berzosa, Piñuecar...) y los extremos suroriental (Villamanrique, Estremera, Valdaracete, Brea del Tajo, Fuentidueña...) y suroccidental (Cenicientos, Cadalso de los Vidrios, Las Rozas de Puerto Real...). Las carencias de estudios son la variable dominante (en 23 de 30).

Zonas desfavorecidas, pueblos pequeños			
Total secciones	31	Tipo 3	2
Secc. Desfavorecidas	30	Tipo 4	5
Tipo 1	-	Tipo 5	21
Tipo 2	-	Tipo 6	2

Tipo 1: senil + extranjeros + sin estudios. Tipo 2: senil + extranjeros. Tipo 3: senil + sin estudios. Tipo 4: extranjeros. Tipo 5: sin estudios. Tipo 6: extranjeros + sin estudios.

Las ciudades medianas (de 2.500 a 20.000 habitantes) con zonas desfavorecidas son 31. Constan de 122 secciones, de las cuales 47 son problemáticas. El peso de los dos factores (estudios, inmigración extranjera) se divide a la mitad. Destacan aquí, con más de la mitad de las secciones señaladas, El Álamo, Navas del Rey, Perales del Tajuña, Villarejo de Salvanes, Villacanejos...

Zonas desfavorecidas, ciudades medianas			
Total secciones	122	Tipo 3	-
Secc. Desfavorecidas	47	Tipo 4	20
Tipo 1	-	Tipo 5	19
Tipo 2	-	Tipo 6	8

Tipo 1: senil + extranjeros + sin estudios. Tipo 2: senil + extranjeros. Tipo 3: senil + sin estudios. Tipo 4: extranjeros. Tipo 5: sin estudios. Tipo 6: extranjeros + sin estudios.

⁵ Varios de ellos plantean problemas de clasificación toda vez que nos falta información respecto de uno o dos de los tres indicadores.

⁶ Salvo en un caso. Coincide que los municipios están formados por una sola sección.

El tercer estrato viene dado por los municipios grandes (de 20.000 a 75.000 habitantes). Suman 16. Agrupan 365 secciones, de las cuales 84 son problemáticas. Destacan, por la proporción de secciones desfavorecidas, Aranjuez, Arganda del Rey, Ciempozuelos y Villalba. En cambio, Majadahonda, Rivas Vaciamadrid, Villaviciosa de Odón, Boadilla del Monte y Valdemoro tienen muy pocas zonas identificadas. Sobresale la incidencia del factor peso de la población extranjera.

Zonas desfavorecidas, ciudades grandes			
Total secciones	365	Tipo 3	2
Secc. Desfavorecidas	84	Tipo 4	50
Tipo 1	-	Tipo 5	20
Tipo 2	-	Tipo 6	12

Tipo 1: senil + extranjeros + sin estudios. Tipo 2: senil + extranjeros. Tipo 3: senil + sin estudios. Tipo 4: extranjeros. Tipo 5: sin estudios. Tipo 6: extranjeros + sin estudios.

Los municipios muy grandes (más de 75.000 habitantes) son 13, sin Madrid. De sus 1.131 secciones, resultan seleccionadas 374. Los más golpeados son Parla (con la mitad de la secciones por encima del punto de corte), Torrejón de Ardoz, Alcalá de Henares, Getafe y Leganés. En el extremo opuesto, con pocas zonas, tenemos a Pozuelo y Las Rozas.

Zonas desfavorecidas, ciudades muy grandes			
Total secciones	1.131	Tipo 3	24
Secc. Desfavorecidas	374	Tipo 4	151
Tipo 1	3	Tipo 5	137
Tipo 2	-	Tipo 6	59

Tipo 1: senil + extranjeros + sin estudios. Tipo 2: senil + extranjeros. Tipo 3: senil + sin estudios. Tipo 4: extranjeros. Tipo 5: sin estudios. Tipo 6: extranjeros + sin estudios.

Madrid absorbe el 56% de las secciones desfavorecidas: 686.

Zonas desfavorecidas, Madrid			
Total secciones	2.409	Tipo 3	65
Secc. Desfavorecidas	686	Tipo 4	339
Tipo 1	4	Tipo 5	200
Tipo 2	5	Tipo 6	73

Tipo 1: senil + extranjeros + sin estudios. Tipo 2: senil + extranjeros. Tipo 3: senil + sin estudios. Tipo 4: extranjeros. Tipo 5: sin estudios. Tipo 6: extranjeros + sin estudios.

En el interior de la almendra central, los distritos de Centro y, en menor medida, Tetuán son los que sobresalen. En la periferia, claramente destacan Usera, Villaverde y Puente de Vallecas, con más de la mitad de las secciones clasificadas como problemáticas; seguidos por Carabanchel, Villa de Vallecas, Vicálvaro y San Blas-Canillejas. En el extremo opuesto, muy poco golpeados, se hallan Retiro, Salamanca, Chamartín y Chamberí.

Así pues, recapitulando, la geografía de las zonas desfavorecidas de la Comunidad de Madrid se concentra en:

- Pueblos pequeños, localizados en los extremos de la región.
- Ciudades (medianas, grandes y, sobre todo, muy grandes) del arco sur, entre la A-3 y la A-5, y del corredor del Henares.
- Distritos de Centro y Tetuán.
- Arco sur-este externo a la M-30, entre la A-42 y la A-2.

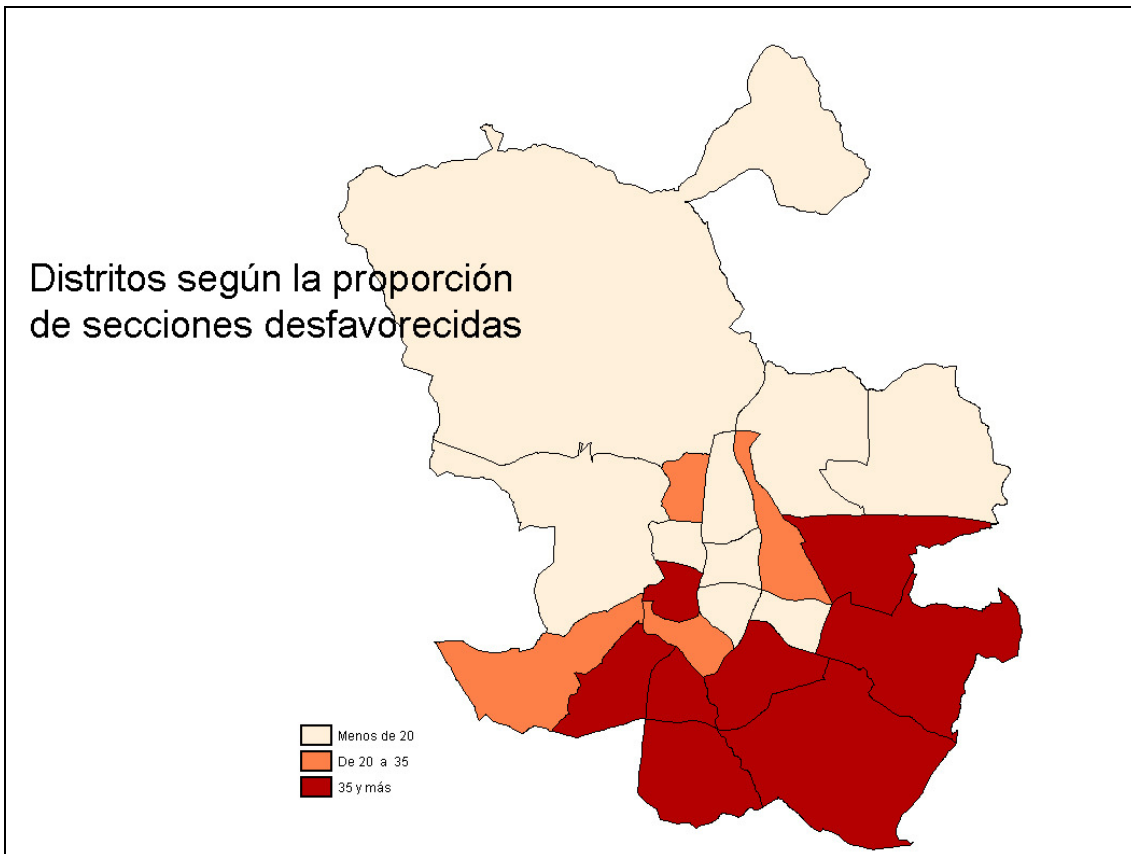
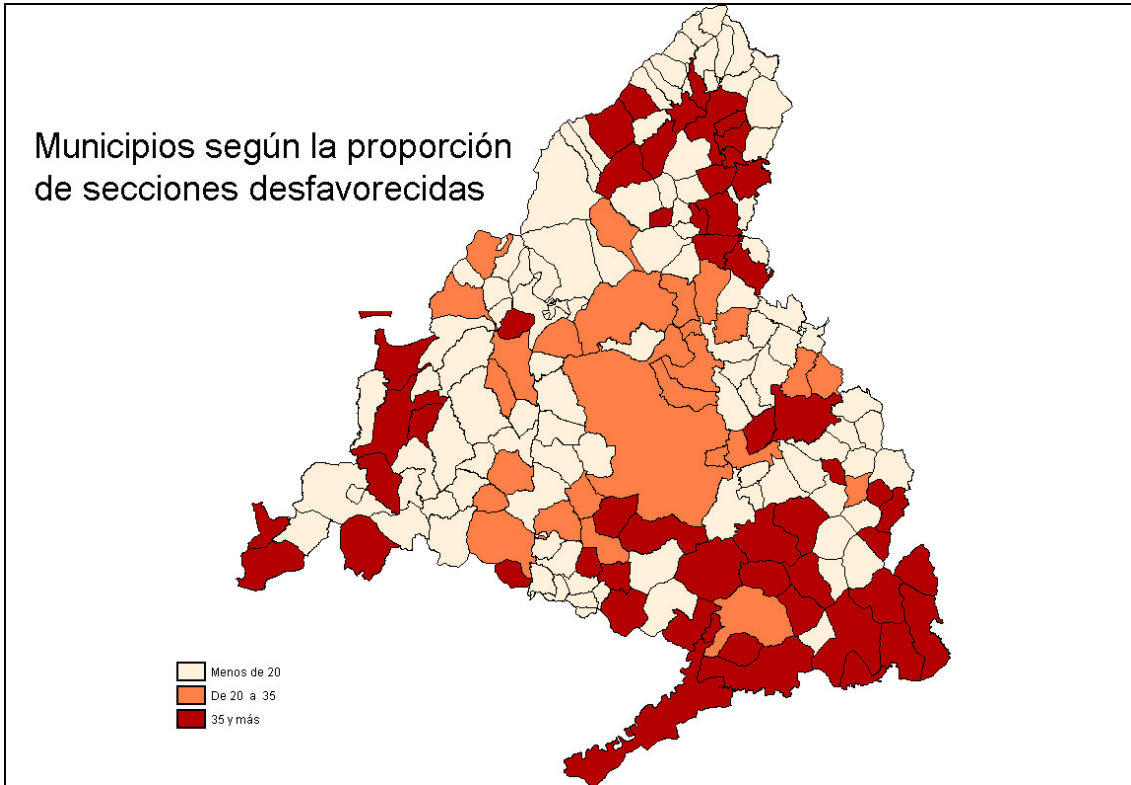

APÉNDICE GRÁFICO Y TABLAS

Tabla resumen: indicadores y tipos por secciones censales						
Municipio	Distrito	Sección	Senil	Extranjero	Sin estudios	Tipos
1	1	1	30,77	7,69	.	
2	1	1	6,75	8,25	6,05	
2	1	2	8,39	23,26	4,73	0
3	1	1	26,53	10,2	6,98	
4	1	1	10,35	25,65	13,79	4
4	1	2	12,48	11,76	5,73	
4	1	3	9,44	10,98	14,92	5
5	1	1	17,52	23,56	1,42	0
5	1	2	8,25	27,84	3,85	4
5	1	3	11,86	8,95	4,51	
5	1	4	16,89	36,15	3,77	4
5	1	5	20,9	15,25	11,46	
5	1	6	16,2	1,06	12,2	0
5	1	7	16,44	9,78	13,37	0
5	1	8	36,59	0	31,21	3
5	1	9	21,49	3,95	26,24	5
5	1	10	15,48	15,06	16,43	5
5	1	11	22,6	52,83	15,66	6
5	1	12	26,1	23,39	12,61	0
5	1	13	13,46	13,94	4,76	
5	1	14	20,42	7,92	6,14	
5	1	15	22,71	19,08	11,41	
5	1	16	22,13	14,47	10	
5	1	17	24,09	40,91	8,45	4
5	1	18	19,29	49,55	12,45	4
5	1	19	35	16,43	.	
5	1	20	10,22	64,92	7,74	4
5	1	21	17,61	30,11	6,4	4
5	1	22	16,05	28,68	7,67	4
5	1	23	12,72	38,15	2,46	4
5	1	24	32,31	5	7,17	
5	2	1	33,1	28,47	22,69	1
5	2	2	22	3,33	14,49	5
5	2	3	16,48	15,33	14,59	5
5	2	4	20,14	28,47	22,31	6
5	2	5	19,92	24,14	9,05	0
5	2	6	6,36	43,64	6,25	4
5	2	7	13,73	32,39	19,08	6
5	2	8	3,61	35,64	1,8	4
5	2	9	20	8	.	
5	2	10	5,6	47,2	6,87	4
5	2	11	13,33	16,14	19,67	5

Tabla resumen: indicadores y tipos por secciones censales

Municipio	Distrito	Sección	Senil	Extranjero	Sin estudios	Tipos
5	2	12	12,45	24,5	19,28	5
5	2	13	22,35	4,71	.	
5	2	14	10,75	36,45	5,2	4
5	2	15	21,88	28,57	13,24	4
5	2	16	4,09	29,82	4,44	4
5	2	17	3,05	24,05	2,68	0
5	2	18	13,98	15,2	9,25	
5	2	19	20,89	37,72	19,68	6
5	2	20	12,29	25,3	8,65	4
5	2	21	13,43	27,46	11,39	4
5	2	22	11,64	20,75	9,52	
5	2	23	22,29	8,57	25,17	5
5	2	24	17,56	12,21	28,31	5
5	2	25	13,09	5,24	5,16	
5	2	26	16,53	42,54	10,28	4
5	2	27	8,82	6,06	4,58	
5	2	28	6,07	17,52	4,35	
5	2	29	5,34	7,87	3,56	
5	2	30	3,21	1,07	5,41	
5	2	31	5,75	19,51	3,78	
5	2	32	8,33	19,17	6,44	
5	2	33	8,93	13,21	4,33	
5	2	34	7,82	23,45	4,87	0
5	2	35	3,85	24,18	1,97	0
5	2	36	11,78	12,99	5,61	
5	2	37	6,63	17,47	7,53	
5	3	1	9,75	16,35	8,9	
5	3	2	22,77	11,16	22,16	5
5	3	3	20,99	57,41	10,1	4
5	3	4	13,61	30,63	6,79	4
5	3	5	15,33	58,03	3,77	4
5	3	6	10,63	32,47	5,69	4
5	3	7	7,76	7,76	4	
5	3	8	15,88	19,31	12,5	0
5	3	9	14,91	50,18	11,59	4
5	3	10	37,04	19,75	.	
5	3	11	17,6	18,67	10,09	
5	3	12	6,29	59,44	2,39	4
5	3	13	5,48	5,32	2,52	
5	3	14	7,88	17,43	2,25	
5	3	15	4,85	0	1,2	
5	3	16	3,33	1,67	3,94	
5	3	17	2,16	4,75	3,1	

Tabla resumen: indicadores y tipos por secciones censales

Municipio	Distrito	Sección	Senil	Extranjero	Sin estudios	Tipos
5	4	1	4,71	6,5	1,79	
5	4	2	5,88	6,91	2,92	
5	4	3	5,2	3,06	5,62	
5	4	4	3,46	12,12	2,22	
5	4	5	2,99	14,21	2,81	
5	4	6	1,55	3,63	3,91	
5	4	7	2,91	2,24	1,25	
5	4	8	2,88	7,1	2,65	
5	4	9	2,42	7,53	3,7	
5	4	10	3,39	6,79	3,85	
5	4	11	1,49	2,12	2,31	
5	4	12	6,43	20,26	5,02	
5	4	13	8,82	12,3	5,92	
5	4	14	1,67	0	0	
5	4	15	0,78	0,98	7,13	
5	4	16	2,67	9,79	3,49	
5	5	1	19,59	43,3	10,44	4
5	5	2	19,54	25,86	9,29	4
5	5	3	28,63	20,99	15,32	5
5	5	4	23,7	16,56	13,38	0
5	5	5	26,34	10,73	13,26	0
5	5	6	20,2	18,72	12,9	0
5	5	7	12,8	4,27	4,44	
5	5	8	21,76	2,78	4,71	
5	5	9	6,85	4,84	9,5	
5	5	10	9,94	33,7	.	4
5	5	11	22,12	41,03	10,75	4
5	5	12	7,56	44,21	7,91	4
5	5	13	19,41	7,65	2,65	
5	5	14	9,45	19,88	8,84	
5	5	15	8,49	0	4,17	
5	5	16	14,15	10,24	5,24	
5	5	17	19,86	12,54	10,12	
5	5	18	7,14	1,3	5,34	
5	5	19	22,01	34,93	10,26	4
5	5	20	19,45	20,67	12,71	0
5	5	21	10,98	18,21	14,81	5
5	5	22	9,69	1,88	1,5	
5	5	23	14,81	7,78	12,6	0
5	5	24	33,23	21,61	17,24	3
5	5	25	17,54	28,73	5,13	4
5	5	26	29,45	12,62	6,99	
5	5	27	18,25	5,56	.	

Tabla resumen: indicadores y tipos por secciones censales

Municipio	Distrito	Sección	Senil	Extranjero	Sin estudios	Tipos
5	5	28	15,23	0	1,48	
5	5	29	16,06	8,45	5,52	
5	5	30	16,28	1,55	.	
5	5	31	7,76	1,08	1,59	
6	1	1	20,5	19,87	11,62	
6	1	2	20,05	10,28	14,04	5
6	1	3	10,2	15,1	9,09	
6	1	4	24,27	19,26	12,64	0
6	1	5	16,5	12,62	.	
6	1	6	21,47	3,95	13,82	0
6	1	7	18,72	35,13	12,78	4
6	1	8	18,06	23,26	14,96	5
6	1	9	18,18	26,78	7,96	4
6	1	11	27,91	8,53	.	
6	1	12	30,62	3,83	22,4	5
6	1	13	33,2	4,4	20,09	3
6	1	14	17,84	19,3	11,63	
6	1	15	13,43	29,63	12,7	4
6	1	16	19,66	13,25	2,3	
6	1	17	21,92	26,03	9,78	4
6	1	18	32,21	5,24	19,84	3
6	1	19	31,43	0	.	
6	1	20	26,53	11,22	18,99	5
6	1	21	12,13	13,6	9,16	
6	1	22	26,38	17,45	11,31	
6	1	23	23,65	5,39	9,38	
6	1	24	23,15	16,26	14,2	5
6	1	25	23,77	21,58	14,95	5
6	1	26	20	12,44	5,56	
6	1	27	9,16	8,55	5,11	
6	1	28	19,88	8,19	10,56	
6	1	29	14,38	17,12	10,74	
6	1	30	16	6,35	5,32	
6	1	31	14,25	21,08	1,49	
6	1	32	12,37	2,06	12,74	0
6	1	33	8,12	17,43	0,56	
6	1	34	7,74	21,03	0,91	
6	1	35	19,77	9,3	.	
6	1	36	19,77	20,23	1,84	
6	1	37	3,41	29,3	0,98	4
6	1	38	6,62	17,42	4,2	
6	1	39	10,7	7,59	1,91	
6	1	40	15,86	26,64	1,45	4

Tabla resumen: indicadores y tipos por secciones censales						
Municipio	Distrito	Sección	Senil	Extranjero	Sin estudios	Tipos
6	1	41	1,77	36,81	2,65	4
6	1	42	16,78	18,88	15,81	5
6	1	43	22,22	14,49	12,63	0
6	1	44	11,51	16,11	2,92	
6	1	45	7,85	20,93	8,33	
6	1	46	16,42	14,18	.	
6	1	47	10,95	20,85	6,2	
6	1	48	21,16	4,15	0,94	
6	1	49	12,17	25,22	3,95	4
6	1	50	5,06	8,61	0,71	
6	1	51	0,85	4,02	1,18	
6	1	52	1,7	2,08	1,27	
6	1	53	4,91	1,55	3,85	
6	1	54	1,86	0,8	1,05	
6	1	55	2,94	1,65	1,99	
6	1	56	3,72	24,82	15,69	6
6	1	57	1,35	21,04	2,53	
6	1	58	1,4	0,84	2,79	
6	1	59	1,93	16,14	1,61	
6	1	60	9,68	6,45	.	
6	1	61	4,35	2,72	3,97	
6	1	62	0,65	2,34	0,91	
6	1	63	3,37	19,71	4	
7	1	1	14,41	0,85	0,94	
7	1	2	11,13	27,34	12,26	4
7	1	3	16,28	37,4	8,89	4
7	1	4	31,86	7,84	21,69	3
7	1	5	27,97	11,9	14,89	5
7	1	6	7,46	42,98	10,22	4
7	1	7	14,6	44,16	9,28	4
7	1	8	32,09	10,7	24,28	3
7	1	9	33,91	0	.	
7	1	10	21,91	30,74	13,91	4
7	1	11	23,91	19,57	21,29	5
7	1	12	24,23	38,57	20,08	6
7	1	13	34,35	4,58	.	
7	1	14	15,38	3,21	14,39	5
7	1	15	13,48	29,21	1,71	4
7	1	16	4,53	24,15	1,82	0
7	1	17	7,56	9,3	6,87	
7	1	18	0,81	1,96	1,95	
7	2	1	27,06	10,59	6,37	
7	2	2	25,73	0	6,9	

Tabla resumen: indicadores y tipos por secciones censales						
Municipio	Distrito	Sección	Senil	Extranjero	Sin estudios	Tipos
7	2	3	42,32	1,12	6,2	
7	2	4	48,1	3,81	5,15	
7	2	5	50,26	1,55	11,83	
7	2	6	40,98	3,28	4,64	
7	2	7	15,85	13,66	0	
7	2	8	36,07	0	.	
7	2	9	26,38	1,95	4,32	
7	2	10	29,79	7,98	4,84	
7	2	11	29,07	22,04	8,71	0
7	2	12	21,54	5,64	8,43	
7	2	13	28,93	14,88	11,27	
7	2	14	27,24	7,53	12,55	0
7	2	15	14,61	0,65	10,84	
7	2	16	11,38	1,94	1,5	
7	2	17	28,13	15,63	8,33	
7	2	19	2,95	8,35	2,22	
7	2	20	16,85	15,36	21,05	5
7	2	21	24,26	6,51	6,21	
7	2	22	42,86	4,44	20,89	3
7	2	23	32,41	0	.	
7	2	24	44,78	2,61	6,19	
7	2	25	23,13	15	.	
7	2	26	43,21	0	.	
7	2	27	17,3	18,57	5,03	
7	2	28	36,23	1,93	13,09	0
7	2	29	26,23	1,23	13,36	0
7	2	30	10,67	0	4,82	
7	2	31	5,01	5,01	8,33	
7	2	32	1,93	1,93	0,73	
7	2	33	3,38	9,87	2,67	
7	2	34	3,87	0	4,16	
7	2	35	6,62	12,91	0,97	
7	2	36	8,15	3,8	4,11	
7	2	37	9,15	0,61	0	
7	2	38	9,15	6,92	1,94	
7	3	1	16,86	36,3	3,24	4
7	3	2	24,17	30,33	15,12	6
7	3	3	29,45	26,71	.	4
7	3	4	16,1	26,27	14,29	6
7	3	5	20,28	8,9	10,33	
7	3	6	20	28,28	.	4
7	3	7	16,74	21,86	10	0
7	3	8	38,1	15,87	.	

Tabla resumen: indicadores y tipos por secciones censales

Municipio	Distrito	Sección	Senil	Extranjero	Sin estudios	Tipos
7	3	9	24,19	16,97	7,76	
7	3	10	19,45	16,72	18,75	5
7	3	11	17,78	13,33	8,02	
7	3	12	16,82	5,92	5,03	
7	3	13	8,87	7,66	3,65	
7	3	14	5,37	32,01	4,08	4
7	3	15	13,89	1,59	10,26	
7	3	16	13,82	0	2,65	
7	3	17	22,22	15,82	17,28	5
7	3	18	22,57	1,33	8,54	
7	3	19	25,19	2,33	10,13	
7	3	20	36,5	9	7,65	
7	3	21	18,44	17,62	10,85	
7	3	22	21,01	0	.	
7	3	23	20,51	0	5,59	
7	3	24	13,22	4,85	5,88	
7	3	25	24,62	20,51	10,71	
7	3	26	18,11	13,39	11,98	
7	3	27	15,73	1,69	14,63	5
7	3	28	20,3	20,3	.	
7	3	29	12,79	12,21	9,59	
7	4	1	23,62	4,72	.	
7	4	2	31,18	36,02	.	4
7	4	3	18,73	27,72	13,46	4
7	4	4	26,24	23,57	13,78	0
7	4	5	19,19	44,78	11,95	4
7	4	6	19,02	10,24	9,47	
7	4	7	23,08	0,8	12,09	0
7	4	8	16,32	10,68	11,51	
7	4	9	28,63	20,78	19,74	5
7	4	10	33,12	15,92	.	
7	4	11	22,79	34,93	20,54	6
7	4	12	18,54	37,07	17,89	6
7	4	13	27,54	32,13	18,82	6
7	4	14	29,35	1,99	11,83	
7	4	15	13,59	9,71	9,85	
7	4	16	31,22	1,27	12,9	0
7	4	17	27,27	16,02	24,39	5
7	4	18	17,87	15,12	6,85	
7	4	19	29,48	0	15,63	5
7	4	20	24,19	0,72	11,81	
7	4	21	23,98	3,57	16,94	5
7	4	22	20,78	7,79	8,53	

Tabla resumen: indicadores y tipos por secciones censales

Municipio	Distrito	Sección	Senil	Extranjero	Sin estudios	Tipos
7	4	23	12,7	0	10,48	
7	4	24	5,8	1,71	0,96	
7	4	25	7,75	5,86	1,01	
7	4	26	3,88	0,61	2,29	
7	4	27	4,11	1,17	2,15	
7	4	28	2,75	11,81	0,64	
7	4	29	5,1	1,27	2,51	
7	4	30	3,59	12,09	3,71	
7	4	31	4,3	11,07	5,05	
8	1	1	13,95	0,39	12,53	0
9	1	1	21,39	20,6	3,05	
9	1	2	6,25	4,09	4,72	
9	1	3	11,75	12,7	11,02	
9	1	4	8,89	18,15	5,05	
9	1	5	4,76	4,37	4,73	
9	1	6	8,39	4,01	15,25	5
9	1	7	7,93	11,23	1,99	
9	1	8	3,04	4,92	2,39	
9	1	9	5,88	20,65	4,7	
10	1	1	6,59	13,76	3,27	
10	1	2	14,38	4,2	4,16	
10	1	3	10,57	9,73	8,91	
10	1	4	15,38	8,46	8,02	
10	1	5	6,53	8,54	6,22	
10	1	6	4,06	14,39	4,55	
11	1	1	24,56	21,05	15,69	5
12	1	1	11,59	6,44	5,7	
13	1	1	25	18,15	10,16	
13	1	2	17	11	16,27	5
13	1	3	11,88	44,06	3,53	4
13	1	4	16,61	29,15	6,07	4
13	1	5	15,74	33,62	24,28	6
13	1	6	15,38	29,33	17,18	6
13	1	7	11,19	4,41	0	
13	1	8	9,19	3,34	1,64	
13	1	9	11,94	1,94	5,15	
13	2	1	24,29	3,33	5,33	
13	2	2	21,38	14	9,76	
13	2	3	12,15	17,57	9,81	
13	2	4	18,41	0	15,07	5
13	2	5	12,01	24,77	6,09	4
13	2	6	14,87	9,04	10,85	
13	2	7	5,52	7,43	8,57	

Tabla resumen: indicadores y tipos por secciones censales						
Municipio	Distrito	Sección	Senil	Extranjero	Sin estudios	Tipos
13	2	8	10,42	16,61	7,89	
13	3	1	17,69	8,85	7,14	
13	3	2	20,58	3,32	9,89	
13	3	3	12,11	20,76	14,96	5
13	3	4	17,31	11,15	7,52	
13	3	5	19,54	15,31	15,66	5
13	3	6	22,57	7,21	25,43	5
13	3	7	7,08	20,68	4,86	
13	3	8	2,19	25,31	0	4
13	3	9	6,18	3,86	4,4	
13	3	10	7,22	1,2	3,57	
13	4	1	37,13	0	14,65	3
13	4	2	17,37	3,09	19,31	5
13	4	3	11,57	8,8	5	
13	4	4	4,28	13,85	1,05	
13	4	5	1,52	15,19	1,8	
14	1	1	16,67	33,33	13,61	4
14	1	2	12,1	39,52	11,11	4
14	1	3	13,15	37,31	6,83	4
14	1	4	16,62	35,52	12,39	4
14	1	5	14,55	21,82	14,29	5
14	1	6	14,49	37,68	8,6	4
14	1	7	13,51	43,92	7,72	4
14	1	8	9,85	45,96	7,28	4
14	1	9	18,94	31,16	22,02	5
14	1	10	5,85	45,58	7,79	4
14	1	11	8,01	18,47	8,77	
14	1	12	7,01	44,1	7,19	4
14	1	13	4,01	31,05	5,85	4
14	1	14	10,54	15,65	8,98	
14	1	15	5,88	20,2	2,42	
14	1	16	5,78	40,14	6,8	4
14	1	17	2,69	17,69	3,28	
14	1	18	11,5	20,35	11,31	
14	1	19	5,64	24,51	3,28	0
14	1	20	10,82	3,8	1,45	
14	1	21	10,66	0,51	6,64	
14	1	22	6,98	22,64	6,32	0
14	1	23	5,14	20,29	15,09	5
14	1	24	1,77	12,64	2,15	
14	1	25	4,96	7,34	4,58	
14	1	26	2,03	21,25	1,03	0
15	1	1	11,67	0	.	

Tabla resumen: indicadores y tipos por secciones censales

Municipio	Distrito	Sección	Senil	Extranjero	Sin estudios	Tipos
15	1	2	8,01	0	0,49	
15	1	3	5,52	8,28	4,46	
15	1	4	2,67	2,9	0,99	
15	1	5	1,99	3,7	13,41	0
15	1	6	3,77	5,76	3,55	
15	1	7	1,17	19,58	1,77	
15	1	8	4,89	0,92	0,75	
15	1	9	0,92	6,65	0	
15	1	10	0,64	1,6	1,51	
15	1	11	0	4,2	3,43	
16	1	1	19,05	4,76	.	
17	1	1	9,77	11,07	4,07	
18	1	1	14,26	16,5	13,1	0
18	1	2	11,25	13,21	7,71	
19	1	1	16,03	5,13	13,79	0
20	1	1	20	37,5	6,45	4
21	1	1	16,81	16,81	22	5
22	1	1	16,3	40,75	13,98	4
22	1	2	27,01	1,15	2,6	
22	1	3	10,66	14,12	2,85	
22	1	4	17,91	17,44	1,91	
22	1	5	20,25	11,57	2,3	
22	1	6	6,15	5,33	1,86	
22	1	7	5,85	1,85	1,58	
22	1	8	9,02	11,48	.	
22	1	9	29,57	8,7	1,43	
22	1	10	11,34	8,51	1,28	
22	1	11	4,96	2,48	0	
22	1	12	10,7	4,7	1,44	
22	1	13	6,18	5,79	0	
22	1	14	2,17	6,5	0,84	
22	1	15	2,85	14,61	1,34	
22	1	16	4,82	2,11	0,47	
22	1	17	1,99	4,42	1,63	
22	1	18	2,24	7,62	0,33	
22	1	19	5,54	0,74	1,46	
22	1	20	1,41	9,15	0,85	
22	1	21	6,19	7,22	1,5	
22	1	22	9,46	4,42	0	
22	1	23	3,89	3,89	1,95	
22	1	24	4,19	5,39	2,93	
22	1	25	1,87	9,35	0	
23	1	1	9,29	7,88	6,77	

Tabla resumen: indicadores y tipos por secciones censales

Municipio	Distrito	Sección	Senil	Extranjero	Sin estudios	Tipos
23	1	2	12,88	13,21	4,4	
23	1	3	5,82	7,19	3,27	
24	1	1	17,5	10	8,57	
25	1	1	29,03	7,53	20,25	5
26	1	1	14,73	11,64	10	
26	1	2	8,77	27,12	4,73	4
26	1	3	5,73	5,34	2,88	
26	1	4	2,87	24,23	0	0
26	1	5	6,94	11,44	3,41	
27	1	1	15,36	33,07	11,43	4
28	1	1	11,86	13,02	5,14	
29	1	1	16,22	10,81	6,61	
30	1	1	13,35	20,52	11,62	
31	1	1	16,46	12,92	13,84	0
32	1	1	5,05	27,98	3,49	4
32	1	2	11,84	1,05	8,53	
32	1	3	11,46	9,79	5,73	
33	1	1	9,91	27,44	10,07	4
33	1	2	12,88	18,36	11,64	
34	1	1	30,85	8,51	15,66	5
35	1	1	15,64	15,64	10,22	
36	1	1	8,81	13,33	10,7	
36	1	2	1,28	5,56	2,44	
37	1	1	27,73	15,63	19,82	5
37	1	2	21,02	8,92	17,61	5
38	1	1	21,71	10,29	12,11	0
38	1	2	11,18	34,47	17,58	4
38	1	3	11,05	10,06	6,42	
39	1	1	33,33	5,56	28,13	3
40	1	1	23,6	21,35	.	0
40	1	2	11,48	30,74	5,76	4
40	1	3	4,26	5,43	0	
40	2	1	15,74	19,13	24,55	5
40	2	2	9,91	8,02	18,44	5
40	2	3	12,98	30,34	9,87	4
40	2	4	4,4	27,81	2,39	4
40	2	5	6,88	10,32	4,03	
40	2	6	1,88	17,54	2,46	
40	3	1	12,08	7,87	9,33	
40	3	2	11,19	16,55	8,29	
41	1	1	8,4	14,7	6,79	
41	1	2	2,38	8,33	0,94	
41	1	3	7,46	18,74	5,28	

Tabla resumen: indicadores y tipos por secciones censales						
Municipio	Distrito	Sección	Senil	Extranjero	Sin estudios	Tipos
42	1	1	14,14	16,55	8,61	
43	1	1	22,27	0	29,59	5
43	1	2	13,43	14,46	11,14	
43	2	1	18,46	13,46	15,65	5
43	2	2	11,33	20,96	15,45	5
43	2	3	4,32	8,99	5,98	
44	1	1	11,86	18,98	3,23	
44	1	2	9,25	8,19	2,87	
44	1	3	6,99	29,13	4,87	4
44	1	4	5,44	2,87	6,5	
45	1	1	7,97	20,14	6,81	
45	1	2	9,39	15,49	11,72	
45	1	3	14,95	12,15	11,83	
45	1	4	14,5	11,3	12,99	0
45	1	5	24,61	22,66	21,95	5
45	1	6	13,14	21,76	7,5	0
45	1	7	3,78	36,49	3,89	4
45	1	8	9,86	13,76	9,37	
45	1	9	15,15	31,74	19,65	6
45	1	10	13,33	31,83	14,07	6
45	1	11	18,33	0,42	6,22	
45	1	12	10,62	10,81	3,28	
45	1	13	12,28	3,51	2,16	
45	1	14	11,42	50,86	10,26	4
45	1	15	8,7	18,32	4,28	
45	1	16	13,09	6,96	1,68	
45	1	17	8,5	4,11	7,99	
45	1	18	12,38	3,17	9,31	
45	1	19	10,79	4,15	4,33	
45	1	20	4,52	1,6	3,54	
45	1	21	5,23	1,36	3,39	
45	1	22	4,48	1	1,22	
45	1	23	4,59	5,7	0,59	
46	1	1	9,52	4,44	6,48	
46	1	2	9,89	18,62	4,63	
46	1	3	15,11	8,68	7,63	
47	1	1	8,29	6,29	0	
47	1	2	7,91	48,59	.	4
47	1	3	7,26	16,88	3,94	
47	1	4	9,45	38,66	3,75	4
47	1	5	10,24	27,93	8,73	4
47	1	6	17,97	31,86	16,92	6
47	1	7	16,33	9	4,83	

Tabla resumen: indicadores y tipos por secciones censales

Municipio	Distrito	Sección	Senil	Extranjero	Sin estudios	Tipos
47	1	8	12,5	14,44	5,14	
47	1	9	20,82	29,61	16,16	6
47	1	10	10,68	26,07	8,5	4
47	1	11	22,71	8,76	9,71	
47	1	12	13,63	34,55	19,22	6
47	1	13	23,06	12,33	4,83	
47	1	14	6,66	20,13	1,36	
47	1	15	9,39	32,13	8,6	4
47	1	16	15,13	17,31	7,24	
47	1	17	5,32	3,5	2,69	
47	1	18	5,57	19,95	0,56	
47	1	19	5,57	3,71	0	
47	1	20	15,92	6,1	4,26	
47	1	21	4,71	22,77	1,94	0
47	1	22	6,34	19,02	1,61	
47	1	23	7,93	18,41	3,89	
47	1	24	10,07	10,07	4,47	
47	1	25	3,8	4,64	1,98	
47	1	26	7,19	25,75	25,66	6
47	1	27	9,42	0,97	2,98	
47	1	28	5,85	16,67	0	
47	1	29	6,2	49,22	9,09	4
47	1	30	6,34	39,2	8,84	4
48	1	1	15,87	10,32	11,11	
49	1	1	8,33	42,46	5,7	4
49	1	2	7,88	20,38	6,29	
49	1	3	18,5	28,32	20,53	6
49	1	4	17,08	14,36	10	
49	1	5	18,55	3,27	14,05	5
49	1	6	11,64	25,4	7,01	4
49	1	7	12,24	13,15	6,28	
49	1	8	12,86	42,44	11,24	4
49	1	9	16,82	42,64	5,25	4
49	1	10	12,7	68,95	9,38	4
49	1	11	17,7	56,83	8,81	4
49	1	13	11,75	51,38	5,68	4
49	1	14	18,82	40,78	17,5	6
49	1	15	6,9	50,11	3,75	4
49	1	16	10,29	62,01	5,17	4
49	1	17	7,54	11,56	8,89	
49	1	18	1,81	0	4,07	
49	1	19	3,7	1,35	4,57	
49	1	20	3,03	0	3,29	

Tabla resumen: indicadores y tipos por secciones censales

Municipio	Distrito	Sección	Senil	Extranjero	Sin estudios	Tipos
49	1	21	10,2	0	8,97	
49	1	22	2,47	2,12	2,21	
49	1	23	2,26	13,28	2,26	
49	1	24	4,34	25,57	3,75	4
49	2	1	4,66	22,47	3,37	0
49	2	2	9,52	37,07	9,56	4
49	2	3	10,51	19,84	10,38	
49	2	4	3,9	20,42	3,23	
49	2	5	7,6	6,08	3,75	
49	2	6	5,95	3,96	2,64	
49	2	7	20	12	.	
49	2	8	17,6	39,7	14,23	6
49	2	9	20,28	12,74	10,38	
49	2	10	23,28	19,47	13,48	0
49	2	11	11,41	1,14	5,91	
49	2	12	21,2	14,84	10,08	
49	2	13	18,26	42,7	13	4
49	2	14	8,25	36,22	9,69	4
49	2	15	8,05	12,44	5,17	
49	2	16	11,96	6,44	12,32	0
49	2	17	4	9,6	0,87	
49	2	18	28,63	0	9,81	
49	2	19	5,48	1,03	5,32	
49	2	20	12,55	0	2,61	
49	2	21	3,65	27,96	2,31	4
49	3	1	9,39	3,87	5,01	
49	3	2	6,98	18,95	11,62	
49	3	3	7,35	6,25	8,37	
49	3	4	7,5	13,81	3,96	
49	3	5	13,51	3,74	6,73	
49	3	6	8,71	0,84	5,25	
49	3	7	9,56	23,5	13,91	0
49	3	8	17,81	23,48	13,96	0
49	3	9	10,79	8,63	10,13	
49	4	2	9,79	25,69	9,97	4
49	4	3	16,13	13,98	.	
50	1	1	9,69	6,78	7,19	
50	1	2	4,18	10,77	4,81	
51	1	1	17,06	21,56	9,94	0
52	1	1	10,74	19,01	11,8	
52	1	2	17,33	8,2	8,42	
52	1	3	18,9	4,72	15,98	5
53	1	1	13,43	10,57	8,57	

Tabla resumen: indicadores y tipos por secciones censales

Municipio	Distrito	Sección	Senil	Extranjero	Sin estudios	Tipos
53	1	2	3,19	0,98	2,49	
53	1	3	3,41	9,09	2,81	
53	1	4	4,42	10,96	2,36	
54	1	1	19,05	12,03	9,51	
54	1	2	20,35	13,82	10,89	
54	1	3	3,85	6,8	0	
54	1	4	11,67	22,5	2,05	0
54	2	1	14,63	14,99	5,52	
54	2	2	13,92	1,27	0	
54	2	3	8,38	1,68	.	
54	2	4	12,35	8,76	0,91	
55	1	1	17,6	23,97	19,82	5
56	1	1	11,36	37,85	15,66	6
57	1	1	9,51	10,49	6,56	
58	1	2	4,53	10,36	6,64	
58	1	3	5,37	28,1	6,34	4
58	1	4	7,89	10,26	6,8	
58	1	5	6,64	0	4,65	
58	1	6	9,4	0	9,23	
58	1	7	9,22	26,73	16,39	6
58	2	1	8,74	20,39	9,4	
58	2	2	7,14	18,57	3,06	
58	2	3	8	15,71	7,17	
58	2	4	5,69	16,05	5,1	
58	2	5	14,97	3,21	20,35	5
58	2	6	10,92	10,5	13,08	0
58	2	7	15,17	3,37	10,6	
58	2	8	11,57	15,29	7,18	
58	2	9	8,71	7,46	8,17	
58	2	10	13,38	25,48	11,42	4
58	2	11	5,03	28,6	3,99	4
58	2	12	15,43	1,38	13,07	0
58	2	13	5,82	6,88	4,29	
58	2	14	6,09	6,96	8,56	
58	2	15	8,84	0	4,55	
58	2	16	16,83	0	.	
58	2	17	4,74	12,25	8,23	
58	3	1	5,67	6,48	7,28	
58	3	2	6,09	0,43	5,83	
58	3	3	21,66	23,57	27,34	5
58	3	4	21,62	10,47	18,08	5
58	3	5	9,66	10,63	9,44	
58	3	6	11,86	10,82	14,12	5

Tabla resumen: indicadores y tipos por secciones censales

Municipio	Distrito	Sección	Senil	Extranjero	Sin estudios	Tipos
58	3	7	18,9	20,87	24,3	5
58	3	8	7,42	0,48	8,72	
58	3	9	4,1	14,1	3,53	
58	3	10	9,52	2,16	8,72	
58	4	1	16,54	44,12	11,49	4
58	4	2	7,33	18,97	11,06	
58	4	3	17,03	33,41	20,64	6
58	4	4	17,96	11,65	12,64	0
58	4	5	10,5	18,11	17,03	5
58	4	6	5,88	9,48	11,84	
58	4	7	4,32	4,32	4,9	
58	4	8	2,8	13,27	6,63	
58	4	9	9,21	23,04	10,66	0
58	4	10	16,4	11,25	16,36	5
58	4	11	4,36	37,07	9,91	4
58	4	12	6,23	42,62	4,76	4
58	4	13	7,29	32,12	3,61	4
58	4	14	3,19	2,66	4,98	
58	4	15	2,23	0,89	5,48	
58	4	16	2,41	1,03	3,4	
58	5	1	7,68	8,36	5,23	
58	5	2	4,38	9,68	4,24	
58	5	3	8,23	7,36	10,95	
58	5	4	3,68	4,04	7,29	
58	5	5	10,95	51,67	28,65	6
58	5	6	10,51	26,61	11,26	4
58	6	1	6,29	0	4,51	
58	6	2	11,38	1,8	6,74	
58	6	3	5,39	11,69	2,07	
58	6	4	4,47	3,83	5,03	
58	6	5	4,9	1,91	3,29	
58	6	6	4,92	17,1	4,82	
58	6	7	2,75	22,94	3,05	0
58	6	8	7,01	4,25	5,98	
58	6	9	3,75	11,53	3,33	
58	6	10	7,39	9,94	7,74	
58	6	11	7,81	4,69	5,98	
58	6	12	9,13	5,16	7,17	
58	6	13	3,87	15,07	5,04	
58	6	14	5,22	21,55	2,79	0
58	6	15	6,11	0,83	6,54	
58	6	16	5,38	3,14	7,28	
58	6	17	5,44	1,18	5,99	

Tabla resumen: indicadores y tipos por secciones censales

Municipio	Distrito	Sección	Senil	Extranjero	Sin estudios	Tipos
58	6	18	6,72	10,07	7,46	
58	6	19	4,39	12,93	2,62	
58	7	1	7,92	18,32	11,9	
58	7	2	17,01	16,67	12,45	0
58	7	3	6,05	14,11	4,37	
58	7	4	6,35	7,87	3,72	
58	7	5	6,53	14,09	1,24	
58	7	6	9,54	22,94	9,76	0
58	7	7	8,13	7,23	2,03	
58	7	8	7,44	14,88	4,49	
58	7	9	5,42	31,05	6,38	4
58	7	10	6,52	15,22	5,19	
58	7	11	8,98	15,23	8,84	
58	7	12	6,1	0,94	5,95	
58	7	13	4,95	7,14	6,54	
58	7	14	0,37	9,43	0	
58	8	1	9,36	2,25	5,91	
58	8	2	7,09	5,67	9,92	
58	8	3	10,8	17,05	16,27	5
58	8	4	9,8	3,04	8,75	
58	8	5	7,98	15,97	9,65	
58	8	6	3,01	10,53	4,28	
58	8	7	7,65	8,87	12,28	0
58	8	8	7,86	7,38	6,63	
58	8	9	4,51	32,66	5,41	4
58	8	10	0	6,42	2,61	
58	8	11	8,24	28,63	8,82	4
58	8	12	3,65	16,72	5,48	
58	8	13	4,62	23,08	4,09	0
58	8	14	7,56	22,67	7,39	0
58	8	15	13,27	19,76	17,07	5
58	9	1	3,74	16,67	4,4	
58	9	2	1,41	7,26	0,69	
58	9	3	0	11,66	1,24	
58	9	4	2,09	1,83	1,67	
58	9	5	5,22	8,23	6,34	
58	9	6	5,03	2,41	8,36	
58	9	7	3,46	5,83	4,6	
58	9	8	2,93	2,25	5,8	
58	9	9	1,93	1,23	2,23	
58	9	10	3,42	9,4	0,6	
58	9	11	2,94	4,9	1,19	
58	9	12	3,83	2,3	5,43	

Tabla resumen: indicadores y tipos por secciones censales						
Municipio	Distrito	Sección	Senil	Extranjero	Sin estudios	Tipos
59	1	1	13,46	22,08	11,51	0
59	1	2	10,94	3,34	5,43	
59	1	3	4,13	48,21	12,41	4
60	1	1	13,85	14,36	20,96	5
61	1	1	10,21	13,68	10,39	
61	1	2	7,58	36,8	8,92	4
61	1	3	8,8	27,65	8,97	4
61	1	4	6,66	43,64	7,29	4
61	1	5	10,05	10,27	5,04	
61	1	6	18,14	3,72	6,47	
61	1	7	11,33	7,64	0,62	
61	1	8	8,14	4,65	3,97	
61	1	9	12,06	13,33	3,94	
61	1	10	12,43	5,41	2,68	
61	1	11	8,27	46,49	15,63	6
61	1	12	9,11	6,65	4,26	
61	1	13	22,05	5,13	12,82	0
62	1	1	21,79	6,41	21,43	5
63	1	1	19,18	8,22	10,94	
64	1	1	18,42	7,89	8,82	
65	1	2	18,63	10,71	18,72	5
65	1	3	15,29	6,37	7,25	
65	1	4	15,52	28,96	10,33	4
65	1	5	20,23	9,43	8,36	
65	1	6	18,26	8,46	15,56	5
65	1	7	25,93	2,31	21,65	5
65	1	8	21,34	9,76	20	5
65	1	9	13,36	22,58	5,62	0
65	1	10	10,19	8,26	8,95	
65	1	11	19,55	8,27	15,23	5
65	1	12	9,23	17,54	14,17	5
65	1	13	9,8	11,02	4,35	
65	1	14	27,22	15,98	19,21	5
65	1	15	29,76	1,46	18,56	5
65	1	16	33,44	18,44	23,02	3
65	1	17	11,96	38,77	41,52	6
65	1	18	12,78	17,57	12,5	0
65	1	19	16,01	31,67	7,17	4
65	2	1	24,05	21,94	12,62	0
65	2	2	24,82	18,25	15,74	5
65	2	3	24,94	9,09	15,54	5
65	2	4	16,76	43,53	12,68	4
65	2	5	28,24	19,61	13,66	0

Tabla resumen: indicadores y tipos por secciones censales

Municipio	Distrito	Sección	Senil	Extranjero	Sin estudios	Tipos
65	2	6	14,04	39,89	8,27	4
65	2	7	12,58	56,39	9,31	4
65	2	9	23,97	22,47	7,86	0
65	2	10	19,56	11,25	13,75	0
65	2	11	20,94	17,52	.	
65	2	12	22,15	3,16	15,63	5
65	2	13	7,9	17,65	8,55	
65	2	14	20	5,94	15,47	5
65	2	15	13,23	14,29	.	
65	2	16	13,21	4,87	8,67	
65	2	17	4,99	0	1,57	
65	2	18	3,94	2,25	3,75	
65	2	19	6,59	4,03	3,13	
65	2	20	1,4	12,22	7,11	
65	2	21	5,79	13,29	3,26	
65	3	1	31,84	28,98	18,1	1
65	3	2	35,34	21,98	53,33	3
65	3	3	17,43	25,99	14,34	6
65	3	4	19,62	10,13	17,02	5
65	3	5	12,42	11,82	5,97	
65	3	6	9,37	37,69	8,59	4
65	3	7	20,45	28,31	20,48	6
65	3	8	18,87	11,32	17,92	5
65	3	9	17,06	1,42	13,17	0
65	3	10	26,47	5,04	23,85	5
65	3	11	23,79	25,11	14,8	6
65	3	12	19,54	16,86	11,76	
65	3	13	18,3	20	20	5
65	3	14	22,19	34,32	27,34	6
65	3	15	20,28	19,81	11,11	
65	3	16	13,33	32,53	8,55	4
65	3	17	25,47	0	10,32	
65	3	18	31,88	0	14,93	3
65	3	19	10,21	0	4,15	
65	3	20	15,53	9,32	5,16	
65	3	21	12,16	0,81	5,67	
65	3	22	18,75	5,47	9,24	
65	3	23	20,89	1,9	4,79	
65	3	24	24,64	3,32	8,33	
65	3	25	28,17	0	9,09	
65	3	26	28,71	19,14	20,63	5
65	3	27	27,76	9,39	11,97	
65	3	28	13,58	0	8,3	

Tabla resumen: indicadores y tipos por secciones censales

Municipio	Distrito	Sección	Senil	Extranjero	Sin estudios	Tipos
65	3	29	6,23	14,64	0,72	
65	3	30	5,73	18,12	6,37	
65	3	31	9,44	0	4,88	
65	3	32	15,06	0	10,13	
65	3	33	6,17	1,42	5,16	
65	3	34	3,39	0	2,36	
65	3	35	0	14,63	0	
65	3	36	2,77	5,53	4,48	
65	3	37	2,98	0,81	4,53	
65	3	38	3,69	3,94	2,2	
65	3	39	2,27	14,88	0	
65	3	40	1,65	0,99	0	
65	4	1	28,16	17,15	11,11	
65	4	2	25,44	16,03	11,15	
65	4	3	20,81	15,41	11,61	
65	4	4	19,79	40,11	15,29	6
65	4	5	8,57	37,14	7,11	4
65	4	6	12,09	21,25	7,53	0
65	4	7	15,79	11,65	12,02	0
65	4	8	40	0	.	
65	4	9	33,8	5,63	13,83	0
65	4	10	33,44	24,85	14,67	1
65	4	11	18,02	30,63	12,56	4
65	4	12	34,9	12,5	9,14	
65	4	13	30,77	11,34	20,78	5
65	4	14	25,95	1,62	10,65	
65	4	15	19,78	21,64	12,39	0
65	4	16	15	54,47	7,99	4
65	4	17	22,6	22,6	16,67	5
65	4	18	36,62	8,45	24,34	3
65	4	21	19	23	.	0
65	4	22	24,66	4,11	.	
65	4	23	22,22	11,11	.	
65	4	24	23,26	25,58	19,08	6
65	4	25	6,72	52,61	7,11	4
65	4	26	11,9	26,98	13,11	4
65	4	27	25	1,23	20,5	5
65	4	28	8,85	0	8,56	
65	4	29	2,91	7,41	3,32	
65	4	30	11,58	0	5,61	
65	4	31	9,24	1,68	3,97	
65	4	32	7,08	8,13	3,44	
65	4	33	3,19	14,04	2,02	

Tabla resumen: indicadores y tipos por secciones censales						
Municipio	Distrito	Sección	Senil	Extranjero	Sin estudios	Tipos
66	1	1	9,77	0,77	3,81	
66	1	2	16,72	3,07	8,33	
66	1	3	4,56	7,59	2,56	
66	1	4	2,75	9,97	6,67	
66	1	5	7,57	0,63	2,76	
67	1	1	16,04	17,92	12,82	0
67	1	2	11,45	14,54	4,08	
67	1	3	5,79	18,01	5,42	
68	1	1	19,17	0	.	
68	1	2	13,43	0	8,7	
68	1	3	20,08	14,29	14,1	5
68	1	4	8,53	17,26	0,71	
68	1	5	9,88	33,49	6,33	4
68	1	6	3,47	21,59	3,75	0
68	1	7	16,72	11,34	3	
68	1	8	14,81	5,45	0,98	
69	1	1	.	9,09	.	
70	1	1	18,18	9,09	6,45	
71	1	1	21,05	5,26	.	
72	1	1	11,42	24,78	8,32	4
72	1	2	12,36	18,54	5,78	
72	1	3	16,54	9,21	1,39	
73	1	1	9,2	2,95	8,21	
73	1	2	4,78	43,36	17,69	6
73	1	3	10,77	15,38	17,31	5
73	1	4	11,39	1,58	7,12	
73	1	5	6,39	6,63	5	
73	1	6	5	32,42	24,27	6
73	1	7	1,5	12,79	1,83	
73	1	8	0,78	5,47	1,49	
74	1	1	18,67	1,81	17,48	5
74	1	2	7,91	57,91	.	4
74	1	3	31,18	9,89	29,18	5
74	1	4	26,39	26,39	8,29	4
74	1	5	17,98	8,77	13,27	0
74	1	6	28,09	15,05	16,67	5
74	1	7	15,26	26,17	9,71	4
74	1	8	18,88	16,47	21	5
74	1	9	22,43	21,62	16,61	5
74	1	10	19,11	8,92	.	
74	1	11	20,98	16,59	13,22	0
74	1	12	18,63	13,73	.	
74	1	13	34,19	9,68	.	

Tabla resumen: indicadores y tipos por secciones censales

Municipio	Distrito	Sección	Senil	Extranjero	Sin estudios	Tipos
74	1	14	17,78	36	21,46	6
74	1	15	9,26	35,19	.	4
74	1	16	22,78	2,95	12,32	0
74	1	17	34,34	2,41	25,66	3
74	1	18	28,71	0,71	21,67	5
74	1	19	21,56	20,36	22,41	5
74	1	20	13,25	1,2	13,59	0
74	1	21	37,5	0	.	
74	1	22	37,5	3,57	.	
74	1	23	31,79	1,32	28,79	3
74	1	24	17,99	15,47	15,69	5
74	1	25	14,89	5,34	16,05	5
74	2	1	22,46	8,42	19,83	5
74	2	2	17,96	0	.	
74	2	3	23,68	29,91	18,22	6
74	2	4	54,62	0	.	
74	2	5	29,89	14,67	21,95	5
74	2	6	14,43	31,84	.	4
74	2	7	56,63	0	.	
74	2	8	19,55	32,33	17,41	6
74	2	9	31,4	9,3	19,87	3
74	2	10	21,43	10,71	17,39	5
74	2	11	13,11	13,11	17,5	5
74	2	12	40,63	0	.	
74	2	13	27,42	18,84	16,82	5
74	2	14	29,5	0	.	
74	2	15	30,25	23,95	23,92	5
74	2	16	28,57	20,48	23,76	5
74	2	17	28,77	6,39	11,17	
74	2	19	29,77	38,17	.	4
74	2	20	25,47	38,2	28,07	6
74	2	21	40,15	4,55	.	
74	2	22	15,24	0	.	
74	3	1	24,8	19,29	21,88	5
74	3	2	21,22	8,16	12,8	0
74	3	3	30,77	23,08	26,03	5
74	3	4	22,81	30,8	26,1	4
74	3	5	34,62	12,82	.	
74	3	6	25,63	33,94	20,08	4
74	3	7	18,21	12,14	16,67	5
74	3	8	29,84	15,18	11,63	
74	3	9	53,57	6,25	.	
74	3	10	25,19	22,14	.	0

Tabla resumen: indicadores y tipos por secciones censales

Municipio	Distrito	Sección	Senil	Extranjero	Sin estudios	Tipos
74	3	12	37,45	16,6	20,17	3
74	3	13	12,28	46,32	.	4
74	3	14	11,68	6,43	6,4	
74	3	15	7,35	20,85	3,61	
74	3	16	6,34	0	6,41	
74	3	17	4,91	0	7,76	
74	3	18	5,68	11,11	3,09	
74	3	19	2,72	3,02	1,2	
74	3	20	1,84	1,23	0	
74	3	21	2,02	3,18	1,77	
74	4	1	18,03	22,95	18,79	5
74	4	2	13,45	10	13,55	0
74	4	3	10,78	3,88	12,18	0
74	4	4	21,93	2,63	14,14	5
74	4	5	13,11	20,33	14,08	5
74	4	6	15,27	6,4	9,14	
74	4	7	17,33	13,33	14,98	5
74	4	8	27,93	4,95	22,39	5
74	4	9	40,5	2,48	19,64	3
74	4	10	15,42	12,25	8,22	
74	4	11	20,77	1,45	11,34	
74	4	12	7,27	48,84	1,04	4
74	4	13	19,05	24,15	9,29	0
74	4	14	26,02	8,16	14,79	5
74	4	15	17,39	12,08	9,69	
74	4	16	31,1	0	.	
74	4	17	15,36	0	13,81	0
74	4	18	15,9	11,79	7,3	
74	4	19	14,48	18,03	21,5	5
74	4	20	9,26	12,5	14,59	5
74	4	21	26,05	15,13	17,59	5
74	4	22	20,73	17,48	11,9	
74	4	23	36,79	1,42	21,76	3
74	4	24	36,84	0	18,27	3
74	4	25	17,16	3,92	10,81	
74	4	26	17,29	0	13,92	0
74	4	27	11,98	16,15	2,35	
74	4	28	29,88	6,1	24,82	5
74	4	29	28,81	1,65	32,41	5
74	4	30	34,55	0,91	18,4	3
74	4	31	17,46	10,58	9,47	
74	4	32	17,77	17,48	13,2	0
74	4	33	20,5	5,5	21,16	5

Tabla resumen: indicadores y tipos por secciones censales						
Municipio	Distrito	Sección	Senil	Extranjero	Sin estudios	Tipos
74	4	34	10,13	5,29	10,58	
74	4	35	16,36	8	11,83	
74	4	36	13,36	13,36	16,36	5
74	4	37	11,05	15,75	13,58	0
74	4	38	19,59	13,51	8,71	
74	4	39	26,28	0	.	
74	4	40	45,99	0	36,99	3
74	4	41	37,02	0	28,93	3
74	5	1	9,63	0,93	7,93	
74	5	2	8,02	16,03	3,63	
74	5	3	9,4	0,67	10,26	
74	5	4	17,53	0	5,37	
74	5	5	6,53	3,78	5,1	
74	5	6	6,23	5,45	5,38	
74	5	7	3,37	0	2,02	
74	5	8	2,62	0	1,18	
74	5	9	4,01	1,09	2,03	
74	5	10	5,94	2,97	5,23	
74	5	11	7,34	0	.	
74	5	12	3,12	5,93	8,01	
74	5	13	10,27	0	7,44	
74	5	14	7	5,35	1,91	
74	5	15	3,85	9,76	3,15	
74	5	16	0,95	17,3	1,34	
74	5	17	2,52	13,96	4,9	
74	5	18	10,42	6,95	6,93	
74	5	19	2,92	6,04	0	
74	6	1	21,58	9,54	18,48	5
74	6	2	30,43	3,73	.	
74	6	3	13,44	12,97	8,88	
74	6	4	10,05	35,05	22,38	6
74	6	5	12,96	7,41	.	
74	6	6	16,87	11,93	19,42	5
74	6	8	12,01	35,37	13,8	4
74	6	10	11,54	3,33	2,58	
74	7	1	11,69	0	9,91	
74	7	2	18,2	3,07	10,2	
74	7	3	1,16	0	0,75	
74	7	4	2,64	2,85	7,89	
74	7	5	2,2	4,63	4,7	
74	7	6	1,81	17,34	4,87	
75	1	1	16,58	15,53	12,92	0
75	1	2	3,83	18,78	2,58	

Tabla resumen: indicadores y tipos por secciones censales						
Municipio	Distrito	Sección	Senil	Extranjero	Sin estudios	Tipos
75	1	3	3,85	22,6	4,73	0
76	1	1	21,49	33,88	6,42	4
78	1	1	.	0	.	
79	1	1	29,46	20,75	4,27	
79	1	2	13,45	15,79	.	
79	1	3	17,83	22,84	3,6	0
79	1	4	14,02	17,29	0	
79	1	6	22,56	6,67	4,57	
79	1	7	11,16	10,27	1,14	
79	1	8	18,08	3,95	.	
79	1	9	21,46	6,07	6,09	
79	1	11	25,94	9,9	9,75	
79	1	12	7,8	39,02	.	4
79	1	13	15,83	17,37	14,17	5
79	1	14	8,63	25,34	3,03	4
79	1	15	9,09	8,54	0,62	
79	1	16	19,73	19,28	5	
79	1	18	18,78	11,64	3,87	
79	1	19	16,54	6,02	3,94	
79	1	20	19,43	9	7,65	
79	1	21	15,27	11,24	4,55	
79	1	22	5,88	19,03	4,38	
79	1	23	20,36	21,82	7,48	0
79	1	24	12,93	15,57	7,08	
79	1	25	19,12	10,29	.	
79	1	26	18,97	31,61	5,44	4
79	1	27	15,72	18,87	0	
79	1	28	17,16	37,87	.	4
79	1	29	19,28	23,77	7,33	0
79	1	30	.	13,1	.	
79	1	31	25,66	2,63	.	
79	1	32	9,97	9,46	4,44	
79	1	33	12,7	36,83	9,12	4
79	1	34	7,4	28,49	7,12	4
79	1	35	10,91	19,76	5,4	
79	1	36	14,41	41,05	15,38	6
79	1	37	23,08	32,69	.	4
79	1	38	19,52	38,1	.	4
79	1	39	11,18	34,87	.	4
79	1	40	14,02	27,44	.	4
79	1	41	28,38	4,05	.	
79	1	42	15,63	17,97	.	
79	1	43	5,4	54,6	.	4

Tabla resumen: indicadores y tipos por secciones censales

Municipio	Distrito	Sección	Senil	Extranjero	Sin estudios	Tipos
79	1	45	14,39	27,68	2,41	4
79	1	46	18,45	6,87	6,28	
79	1	47	13,81	33,96	4,21	4
79	1	48	6,32	63,51	.	4
79	1	49	10,97	42,9	4	4
79	1	50	11,95	28,86	8,78	4
79	1	51	15,38	32,11	10,45	4
79	1	53	21,2	22,12	4,46	0
79	1	54	20	25	8,54	4
79	1	55	22,63	19,75	15,53	5
79	1	56	17,46	8,99	8,43	
79	1	57	23,44	12,45	6,88	
79	1	58	25,58	16,28	.	
79	1	59	10,54	40,14	7,87	4
79	1	61	18,55	7,26	.	
79	1	62	13,53	22,94	6,83	0
79	1	63	30	3,33	.	
79	1	64	16,22	10,81	.	
79	1	65	11,36	20,45	.	
79	1	66	16,07	43,37	4,09	4
79	1	67	14,23	23,32	3,11	0
79	1	68	7,56	26,16	.	4
79	1	69	15,89	31,13	.	4
79	1	71	10,95	29,2	.	4
79	1	72	18,09	10,28	7,49	
79	1	73	7,17	18,57	1,98	
79	1	74	12,28	49,1	0,53	4
79	1	75	13,75	32,5	5,75	4
79	1	76	14,68	21,83	4,04	0
79	1	77	10,78	34,2	1,39	4
79	1	79	16,97	25,83	4,55	4
79	1	81	12,53	44,14	5,47	4
79	1	82	12,7	24,44	2,98	0
79	1	84	26,4	18,78	1,18	
79	1	87	10,39	10,82	1,6	
79	1	88	16,67	24,81	0	4
79	1	89	25	20,07	5,74	
79	1	90	9,55	33,15	.	4
79	1	91	7,07	18,48	2,37	
79	1	92	25,78	17,97	.	
79	1	93	9,2	47,24	0,89	4
79	1	94	19,68	29,21	6,04	4
79	1	95	22,3	30,22	.	4

Tabla resumen: indicadores y tipos por secciones censales						
Municipio	Distrito	Sección	Senil	Extranjero	Sin estudios	Tipos
79	1	96	7,25	27,05	.	4
79	1	97	8,6	18,28	2,25	
79	1	98	10,98	47,87	2,61	4
79	1	99	16,28	11,63	6,53	
79	1	100	15,33	33,8	5,12	4
79	1	101	11,93	33,33	2,55	4
79	1	102	16,26	23,15	6,32	0
79	1	103	38,62	15,87	4,37	
79	1	104	9,91	11,32	0	
79	1	105	23,49	21,48	3,1	0
79	1	106	17,06	8,73	0	
79	1	107	21,03	9,13	1,3	
79	1	108	13,58	28,4	5,88	4
79	1	109	18,33	6,67	5,52	
79	1	110	14,47	31,14	8,02	4
79	1	111	11,01	17,43	4,46	
79	1	112	25,14	22,35	.	0
79	1	113	25,42	21,67	4	0
79	1	114	11,15	27,53	2,6	4
79	1	115	13,96	28,77	2,38	4
79	1	116	11,27	21,6	5,39	0
79	1	117	11,75	34,04	1,98	4
79	1	118	25,21	13,45	.	
79	1	119	12,14	19,29	.	
79	1	120	9,94	3,51	.	
79	1	121	24,23	17,18	6,35	
79	1	123	9,95	19,9	2,3	
79	1	124	7,77	22,8	.	0
79	2	1	24,5	15	2,62	
79	2	2	23,3	6,53	6,67	
79	2	3	26,34	12,05	0,99	
79	2	4	22,66	1,97	5,81	
79	2	5	38,19	13,89	.	
79	2	6	23,83	5,74	4,42	
79	2	7	29,79	18,62	1,26	
79	2	8	21,92	8,9	5,32	
79	2	9	7,39	7,6	1,06	
79	2	10	31,9	10,48	4,79	
79	2	11	15,06	10,59	3,38	
79	2	13	15,83	14,03	0	
79	2	14	21,14	2,44	10,67	
79	2	15	23,72	7,66	16,44	5
79	2	16	30,79	4,69	1,32	

Tabla resumen: indicadores y tipos por secciones censales

Municipio	Distrito	Sección	Senil	Extranjero	Sin estudios	Tipos
79	2	17	11,07	6,43	1,57	
79	2	18	25,61	4,84	0,82	
79	2	19	15,55	1,99	2,07	
79	2	20	17,63	2,44	3,76	
79	2	21	18,99	7,59	2,3	
79	2	22	19,54	22,41	7,74	0
79	2	23	19,84	9,52	2,18	
79	2	24	30,26	10,2	11,79	
79	2	25	16,03	22,44	3,2	0
79	2	26	19,71	17,56	6,44	
79	2	27	16,24	16,75	8,15	
79	2	28	12,87	26,9	10,69	4
79	2	29	11,38	11,38	.	
79	2	30	23,83	9,36	5,42	
79	2	31	15,14	6,88	2,02	
79	2	32	39,89	26,97	7,51	2
79	2	33	13,33	9,78	1,9	
79	2	34	20,13	7,79	6,06	
79	2	35	13,12	34,04	9,09	4
79	2	36	42,14	1,26	8,61	
79	2	37	25,63	5,46	8,81	
79	2	38	35,06	6,06	14,16	3
79	2	39	24,19	4,03	.	
79	2	40	23,81	13,1	7,22	
79	2	41	21,11	11,37	2,25	
79	2	42	13,6	13,6	5,17	
79	2	43	26,09	14,67	4,02	
79	2	44	22,97	8,56	6,91	
79	2	45	12,24	33,76	2,96	4
79	2	46	15,1	42,74	15,86	6
79	2	47	15,88	41,76	2,43	4
79	2	48	16,09	30,65	4,22	4
79	2	49	9,94	6,43	4,04	
79	2	50	13,7	9,56	4,4	
79	2	51	24,73	9,62	3,07	
79	2	52	9,62	10,31	5,15	
79	2	53	24,69	4,56	8,31	
79	2	54	15,79	31,91	15,73	6
79	2	55	25,47	21,35	12,89	0
79	2	56	25,71	8,1	9,39	
79	2	57	33,33	14,72	12,63	0
79	2	58	28,7	26,23	8	4
79	2	59	14,29	31,75	2,78	4

Tabla resumen: indicadores y tipos por secciones censales

Municipio	Distrito	Sección	Senil	Extranjero	Sin estudios	Tipos
79	2	60	28,57	4,61	6,37	
79	2	61	1,2	25,7	0,9	4
79	2	62	20,69	29,74	4,43	4
79	2	63	10,39	12,66	4,21	
79	2	64	22,59	8,79	0,91	
79	2	65	22,1	13,77	1,21	
79	2	66	17,52	14,29	0	
79	2	67	23,49	18,12	3,82	
79	2	68	19,08	47,71	9,65	4
79	2	69	40	7,5	.	
79	2	70	12,99	24,02	7,24	0
79	2	71	19,92	5,58	1,66	
79	2	72	21,31	14,43	1,38	
79	2	73	19,7	15,52	1,32	
79	2	74	15,57	31,44	6,97	4
79	2	75	21,3	18,34	6,09	
79	2	77	21,07	34,64	9,27	4
79	2	78	31,53	6,31	.	
79	2	79	22,44	33,99	6,25	4
79	2	80	23,37	20,65	0	
79	2	81	16,6	32,78	5,19	4
79	2	82	20,76	30,08	5,02	4
79	2	83	12,34	3,9	3,2	
79	2	85	15,17	8,06	0,5	
79	2	86	16,59	4,61	5,88	
79	2	87	13,72	4,57	3,16	
79	2	88	32,17	0	.	
79	2	89	19,23	26,92	3,27	4
79	2	90	9,09	8,33	3,02	
79	2	91	21,05	2,39	2,2	
79	2	92	17,11	6,42	4,9	
79	2	93	9,73	7,6	4,68	
79	2	94	11,86	8,05	0,24	
79	2	95	10,38	0,94	2,48	
79	2	96	3,68	3,03	0,56	
79	2	97	2,36	5,31	1,21	
79	2	98	6,16	6,16	2	
79	2	99	10,45	5,94	0,52	
79	2	100	2,53	13,29	0,91	
79	2	101	5,19	1,3	0	
79	2	102	4,12	1,47	3,08	
79	2	103	4,67	16,59	2,06	
79	2	104	4,43	19,05	2,61	

Tabla resumen: indicadores y tipos por secciones censales						
Municipio	Distrito	Sección	Senil	Extranjero	Sin estudios	Tipos
79	2	105	11,61	5,36	3,23	
79	2	106	4,91	2,66	1,06	
79	3	1	12,57	3,35	1,65	
79	3	2	18,52	30,16	3,49	4
79	3	3	18,05	6,83	5,42	
79	3	4	9,73	9,73	4,06	
79	3	5	12,78	20,7	9,29	
79	3	6	27,19	3,92	2,02	
79	3	7	23,48	28,7	4,69	4
79	3	8	30,93	13,56	3,43	
79	3	9	24,05	7,59	1,41	
79	3	10	15,65	15,22	0	
79	3	11	34,17	1,01	3,33	
79	3	12	16,49	6,45	6,91	
79	3	13	30,23	2,33	6,49	
79	3	14	27,08	4,51	2,4	
79	3	15	20,2	23,65	10,47	0
79	3	16	15,97	13,45	.	
79	3	17	19,18	15,72	3,73	
79	3	18	31,78	8,41	5,9	
79	3	19	24,71	6,06	1,11	
79	3	20	31,82	14,88	7,66	
79	3	21	17,68	5,28	0,89	
79	3	22	21,7	27,83	11,23	4
79	3	23	31,98	9,3	14,12	3
79	3	24	30,36	2,02	4,67	
79	3	25	16,86	2,33	8,32	
79	3	26	22,83	8,92	6,35	
79	3	27	27,73	5,88	5,36	
79	3	28	18,07	18,07	3,72	
79	3	29	11,76	0,93	3,94	
79	3	30	23,27	1,89	5,93	
79	3	31	46,15	8,6	0,93	
79	3	32	38,54	4,69	2,81	
79	3	33	23,53	16,18	4,21	
79	3	34	15,64	1,82	4,05	
79	3	35	34,25	5,48	1,42	
79	3	36	28,95	4,61	0	
79	3	37	17,51	7	0,94	
79	3	38	33,17	0	1,04	
79	3	39	31,01	1,27	0	
79	3	40	33,08	6,77	4,31	
79	3	41	21,46	8,5	1,44	

Tabla resumen: indicadores y tipos por secciones censales

Municipio	Distrito	Sección	Senil	Extranjero	Sin estudios	Tipos
79	3	42	29,33	0,96	4,74	
79	3	44	27,49	3,32	8,28	
79	3	45	25,84	3,37	5,99	
79	3	46	27,57	5,95	2,65	
79	3	47	19,86	5,42	3,64	
79	3	48	28,25	1,69	1,3	
79	3	49	23,21	2,04	1,98	
79	3	50	25,2	15,45	0	
79	3	51	15,23	23,51	0,85	0
79	3	52	32,37	6,36	2,8	
79	3	53	16,51	19,31	7,01	
79	3	54	18,71	13,55	5,08	
79	3	55	34,87	15,38	.	
79	3	56	25,43	17,92	1,36	
79	3	57	24,03	5,84	1,42	
79	3	58	26,89	11,34	4,07	
79	3	59	28,32	18,14	5	
79	3	60	23,72	9,62	.	
79	3	61	25,79	7,24	6,48	
79	3	62	16,08	9,79	.	
79	3	63	28,28	11,72	.	
79	3	64	13,66	0,98	1,1	
79	3	65	20,11	8,94	3,29	
79	3	66	28,13	3,65	4,49	
79	3	67	18,12	24,6	3,73	0
79	3	68	18,44	8,94	1,33	
79	3	69	18,11	0	.	
79	3	70	26,32	17,89	.	
79	3	71	18,14	23,45	3,05	0
79	3	73	52,94	1,31	6,29	
79	3	74	42,19	1,27	3,52	
79	3	76	58,43	0	5,17	
79	3	77	26,58	2,74	1,87	
79	3	78	18,46	7,44	1,62	
79	3	79	26,78	17,29	2,95	
79	3	80	14,33	10,23	3,07	
79	3	81	29,45	6,47	1,09	
79	3	82	24,61	10,55	0	
79	3	84	14,44	13,38	1	
79	3	85	31,85	3,18	0	
79	3	86	24,55	11,98	3,9	
79	3	87	24,47	3,19	2,49	
79	3	88	23,17	0	.	

Tabla resumen: indicadores y tipos por secciones censales						
Municipio	Distrito	Sección	Senil	Extranjero	Sin estudios	Tipos
79	3	89	26,49	0	1,4	
79	3	90	25,99	0,88	0,91	
79	3	91	15,63	3,44	1,71	
79	3	92	17,33	3,47	3,49	
79	3	93	33,17	5,03	0	
79	3	94	20,55	3,42	0	
79	3	95	15,68	1,43	1,05	
79	3	96	7,01	1,05	0,64	
79	3	97	8,46	1,21	1,27	
79	3	98	7,97	7,69	2,05	
79	3	99	23,87	3,29	7,37	
79	4	1	18,82	17,06	2,44	
79	4	2	16,67	11,33	0	
79	4	3	16,56	6,62	.	
79	4	4	10,04	41,05	1,17	4
79	4	5	36,26	19,23	.	
79	4	6	26,97	27,63	.	4
79	4	7	22,17	10,87	0,91	
79	4	8	17,6	23,97	2,1	0
79	4	9	22,91	8,13	1,93	
79	4	10	24,56	4,39	.	
79	4	11	19,05	16,67	3,63	
79	4	12	23,16	21,05	1,26	
79	4	13	25	11,7	.	
79	4	14	22,14	33,81	1,86	4
79	4	15	30,22	5,4	1,61	
79	4	16	16,18	13,73	1,13	
79	4	17	23,66	6,11	3,38	
79	4	18	23,55	15,94	3,73	
79	4	19	23,28	4,31	.	
79	4	20	19,26	9,63	.	
79	4	21	20,17	5,46	0,93	
79	4	23	30,72	8,43	7,58	
79	4	24	19,8	23,83	4,07	0
79	4	25	19,86	22,6	.	0
79	4	26	23,12	17,2	4,05	
79	4	27	14,13	9,78	2,78	
79	4	28	8,38	26,3	0,99	4
79	4	29	20,08	12,45	2,29	
79	4	30	34,25	3,15	7,51	
79	4	31	28,81	11,86	.	
79	4	32	15,35	22,77	4,55	0
79	4	33	26,39	11,11	2	

Tabla resumen: indicadores y tipos por secciones censales

Municipio	Distrito	Sección	Senil	Extranjero	Sin estudios	Tipos
79	4	34	24,93	8,13	3,63	
79	4	35	14,24	25,76	1,82	4
79	4	36	21,68	1,4	0	
79	4	37	17,45	20,13	.	
79	4	38	16,93	13,23	3,14	
79	4	39	27,69	9,23	.	
79	4	40	27,69	0	1,16	
79	4	41	27,45	11,27	2,73	
79	4	42	32,14	9,64	2,1	
79	4	43	14,84	8,83	2,08	
79	4	44	21,02	7,32	0,8	
79	4	45	22,99	11,11	6,11	
79	4	46	22,14	1,53	.	
79	4	47	20,52	5,68	5,53	
79	4	48	11,96	25,54	4,22	4
79	4	49	17,71	22,14	2,07	0
79	4	50	25,42	28,81	.	4
79	4	51	29,32	22,49	3,59	0
79	4	52	18,34	13,54	4,37	
79	4	53	23,31	8,9	3,4	
79	4	54	24,73	11,27	4,55	
79	4	55	20,22	7,87	1,03	
79	4	56	17,79	22,09	5,08	0
79	4	57	15,54	21,62	9,86	0
79	4	58	23,72	6,98	3,59	
79	4	60	15,33	8,76	0,82	
79	4	61	26,92	8,97	6,42	
79	4	62	14,83	2,12	1,04	
79	4	63	25,51	4,94	1,93	
79	4	64	25,37	3,98	7,41	
79	4	65	17,36	9,23	1,98	
79	4	67	18,42	12,28	2,33	
79	4	68	20,41	3,67	4,08	
79	4	69	22,83	8,96	3	
79	4	70	26,91	10,44	4,29	
79	4	71	20,54	6,25	4,23	
79	4	72	32,29	8,33	.	
79	4	73	29,24	2,89	3,83	
79	4	74	25,98	9,84	0,91	
79	4	75	36,09	2,96	4,26	
79	4	76	28,28	4,55	1,14	
79	4	77	40,37	1,38	3,38	
79	4	78	12,5	2,5	.	

Tabla resumen: indicadores y tipos por secciones censales

Municipio	Distrito	Sección	Senil	Extranjero	Sin estudios	Tipos
79	4	79	42,44	3,9	1,08	
79	4	80	40,58	7,25	.	
79	4	81	28,1	3,31	2,02	
79	4	82	23,93	14,96	3,65	
79	4	83	34,08	20,11	.	
79	4	84	27,27	0	1,49	
79	4	85	18,64	11,59	3,03	
79	4	86	15,8	13,32	1,32	
79	4	87	21,24	8,69	5,46	
79	4	88	29,53	14,77	6,69	
79	4	89	16,02	13,11	3,72	
79	4	90	14,68	19,11	1,15	
79	4	91	23,58	23,85	7,1	0
79	4	92	34,83	3,37	10,43	
79	4	93	19,57	17,83	4,29	
79	4	94	20,89	11,3	5	
79	4	95	26,38	11,66	.	
79	4	96	26,67	1,33	.	
79	4	97	23,91	5,98	1,26	
79	4	98	25,39	9,38	0,85	
79	4	99	26,07	7,58	2,66	
79	4	100	13,94	15,15	.	
79	4	101	20	14,67	.	
79	4	102	20,71	19,7	2,66	
79	4	103	32,54	7,1	3,87	
79	4	104	26,94	28,77	5,7	4
79	4	105	20,68	5,06	7,48	
79	4	106	17,24	22,41	4,95	0
79	4	107	13,76	13,76	.	
79	4	108	22,45	12,24	.	
79	4	109	27	1	3,21	
79	4	110	30,81	9,48	5,08	
79	4	111	14,99	18,53	4,45	
79	4	112	25,95	16,61	2,6	
79	4	113	32,22	4,18	2,23	
79	4	114	27,23	3,66	1,14	
79	4	115	23,3	5,34	2,07	
79	4	116	13,85	3,85	.	
79	4	117	22,44	16,59	4,32	
79	4	118	15,43	42,59	.	4
79	4	119	26,1	7,24	1,42	
79	4	120	23,03	2,81	0	
79	4	121	23,5	1,09	4,35	

Tabla resumen: indicadores y tipos por secciones censales						
Municipio	Distrito	Sección	Senil	Extranjero	Sin estudios	Tipos
79	4	123	31,9	16,67	3,39	
79	4	124	16,1	8,29	1,14	
79	4	126	24,79	15,7	2,79	
79	4	127	24,86	0	.	
79	4	128	12,66	13,29	.	
79	4	129	16,82	2,8	.	
79	4	130	17,79	3,07	.	
79	5	1	22,94	15,15	3,83	
79	5	2	22,67	15,84	1,9	
79	5	3	20,38	16,93	1,48	
79	5	4	10,22	22,67	3,85	0
79	5	5	19,05	12,82	1,8	
79	5	6	27,91	10,08	.	
79	5	7	26,18	2,84	3,99	
79	5	8	19,63	9,26	0,88	
79	5	9	34,44	18,26	0	
79	5	10	10,42	12,08	1,91	
79	5	11	11,64	7,94	.	
79	5	12	31,15	11,48	6,99	
79	5	13	19,46	9,4	.	
79	5	14	15,66	7,47	2,02	
79	5	15	16,86	26,44	2,83	4
79	5	16	46,34	7,32	.	
79	5	17	22,81	8,42	8,11	
79	5	18	30,51	7,63	5,93	
79	5	19	18,35	0	.	
79	5	20	26,95	8,16	5,74	
79	5	21	25,17	13,25	.	
79	5	22	13,59	26,54	1,96	4
79	5	23	33,18	2,8	2,65	
79	5	24	41,44	8,84	10,06	
79	5	25	34,11	10,28	1,08	
79	5	26	24,38	2,47	2,7	
79	5	27	22,89	6,47	4,72	
79	5	28	25,97	3,87	3,41	
79	5	29	15,71	12,57	3,79	
79	5	30	24,9	8,43	8,72	
79	5	31	30,8	8,02	3,3	
79	5	32	26,45	20,66	4,25	
79	5	33	19,7	9,23	0,56	
79	5	34	11,75	8,02	1,74	
79	5	35	22,76	0	4,63	
79	5	36	16,23	2,27	1,41	

Tabla resumen: indicadores y tipos por secciones censales

Municipio	Distrito	Sección	Senil	Extranjero	Sin estudios	Tipos
79	5	37	17,07	19,46	0,68	
79	5	38	18,68	9,34	1,65	
79	5	39	15,36	5,42	2,1	
79	5	40	36,92	0	.	
79	5	41	23,6	21,12	.	
79	5	42	30,06	22,02	6,73	0
79	5	43	28,1	11,57	6,67	
79	5	44	30	2,16	6,49	
79	5	45	20,83	17,22	7,06	
79	5	46	18,27	12,69	3,19	
79	5	47	22,62	25,3	5,72	4
79	5	48	27,31	1,39	2,43	
79	5	49	29,75	10,33	3,7	
79	5	51	29,08	4,25	0	
79	5	52	14,93	6,94	1,26	
79	5	53	19,26	5,19	3,55	
79	5	54	15,52	3,16	2,88	
79	5	55	27,51	2,91	4,61	
79	5	56	23,95	1,52	11,45	
79	5	57	39,44	12,22	4,17	
79	5	58	25,74	4,44	2,75	
79	5	59	21,12	7,45	.	
79	5	60	24,65	22,54	5,04	0
79	5	61	20,13	3,72	0,55	
79	5	62	29,14	2,16	0	
79	5	63	20,83	9,03	3,25	
79	5	64	17,36	6,71	2,33	
79	5	65	19,83	4,55	1,82	
79	5	66	19,92	6,22	0	
79	5	67	21,43	15,66	2,18	
79	5	68	23,76	9,4	2,95	
79	5	69	15,05	14,56	1,11	
79	5	70	25	14,38	0	
79	5	72	21,05	3,62	2,55	
79	5	73	17,48	5,36	0	
79	5	74	19,73	23,47	9,65	0
79	5	75	15,13	13,59	1,59	
79	5	76	30,21	8,76	0	
79	5	77	21,36	13,9	3,06	
79	5	78	11,01	17,89	2,27	
79	5	79	25,15	15,03	1,73	
79	5	80	25,55	5,73	2,97	
79	5	81	23,6	9,74	1,79	

Tabla resumen: indicadores y tipos por secciones censales						
Municipio	Distrito	Sección	Senil	Extranjero	Sin estudios	Tipos
79	5	82	16,21	13,72	1,47	
79	5	83	24,3	23,36	2,61	0
79	5	84	23,66	11,99	2,95	
79	5	85	16,62	8,31	0,68	
79	5	86	18,31	29,83	1,17	4
79	5	87	26,95	15,87	4,02	
79	5	88	22,7	1,23	0	
79	5	89	47,12	0	.	
79	5	90	41,24	0	10,94	
79	5	91	38,46	2,56	9,77	
79	5	92	28,21	9,4	.	
79	5	93	28,24	14,71	.	
79	5	94	9,66	4,94	2,22	
79	5	95	13,61	7,34	3,07	
79	5	96	17,53	23,56	2,74	0
79	5	97	16,3	8,78	1,82	
79	5	98	17,86	8,93	4,84	
79	5	99	16,53	1,4	3,07	
79	5	100	14,98	7,97	0	
79	5	101	10,69	6,38	0,95	
79	5	102	21,93	8,77	1,99	
79	6	1	25,86	8,19	13,02	0
79	6	2	12,85	30,73	.	4
79	6	3	14,37	13,22	1,95	
79	6	4	18,28	11,47	2,33	
79	6	5	14,41	29,24	3,33	4
79	6	6	9,21	34,65	.	4
79	6	7	17,49	16,94	10,06	
79	6	8	21,21	5,3	.	
79	6	9	18,78	11,27	7,94	
79	6	10	22,49	9,42	3,38	
79	6	11	21,08	27,8	14,36	6
79	6	12	20	30,95	.	4
79	6	13	24,84	24,18	.	0
79	6	14	28,89	6,67	.	
79	6	15	22,38	18,18	.	
79	6	16	21,83	18,65	10,68	
79	6	17	28,46	16,15	.	
79	6	18	16,38	46,84	17,93	6
79	6	19	13,73	34,76	8,47	4
79	6	21	14,7	35,18	8,29	4
79	6	23	12,24	41,16	2,93	4
79	6	24	21,11	16,58	.	

Tabla resumen: indicadores y tipos por secciones censales

Municipio	Distrito	Sección	Senil	Extranjero	Sin estudios	Tipos
79	6	25	8,9	51,34	1,72	4
79	6	26	28,57	6,67	0	
79	6	27	12,02	3,86	1,52	
79	6	28	26,44	16,95	1,17	
79	6	29	20,67	27,09	0	4
79	6	31	26,39	13,43	6,16	
79	6	32	18,28	10,07	5,53	
79	6	33	21,11	12,96	6,1	
79	6	34	11,66	6,13	.	
79	6	35	30,24	15,12	4,97	
79	6	36	11,06	38,05	.	4
79	6	37	13,75	11,25	3,92	
79	6	38	20,34	14,41	.	
79	6	39	35,71	32,47	.	2
79	6	40	22,33	6,8	0	
79	6	41	26,89	0	3,63	
79	6	42	20,21	17,68	7,99	
79	6	43	12,5	11,79	9,51	
79	6	44	23,59	2,56	6,16	
79	6	45	19,12	6,62	4	
79	6	46	23,55	9,09	1,86	
79	6	48	32,16	24,23	1,49	0
79	6	49	29,53	9,33	3,61	
79	6	50	33,86	7,09	.	
79	6	51	32,81	5,21	11,96	
79	6	52	33,54	0	9,62	
79	6	53	18,64	3,18	2,46	
79	6	54	26,24	11,39	8,57	
79	6	56	9,28	41,24	2,87	4
79	6	57	28,46	16,15	5,93	
79	6	58	28,04	10,75	8,12	
79	6	59	13,6	38,19	3,08	4
79	6	60	28,73	3,87	8,33	
79	6	61	36,22	8,65	6,67	
79	6	62	15,24	10,39	1,01	
79	6	63	35,58	7,98	0	
79	6	64	44,62	13,85	.	
79	6	65	23,44	34,93	0	4
79	6	66	19,34	21,81	0	0
79	6	67	22,08	20,78	.	
79	6	68	21,89	5,28	10,5	
79	6	69	27,33	26	6,07	4
79	6	70	30,74	22,51	7,91	0

Tabla resumen: indicadores y tipos por secciones censales

Municipio	Distrito	Sección	Senil	Extranjero	Sin estudios	Tipos
79	6	71	28,57	32,72	2,7	4
79	6	72	14,29	22,14	2,05	0
79	6	73	22,03	11,59	17,67	5
79	6	74	19,35	8,06	11,58	
79	6	75	25,21	8,4	.	
79	6	76	24,22	31,25	6,43	4
79	6	77	39,47	0	.	
79	6	78	38,71	16,13	.	
79	6	79	24,69	38,49	20	6
79	6	80	14,23	55,65	.	4
79	6	81	16,7	25,17	15,01	6
79	6	84	23,94	13,9	19,48	5
79	6	85	36,09	7,1	15,38	3
79	6	89	22,58	0,81	12,9	0
79	6	90	17,27	16,79	8,11	
79	6	91	10,8	14,49	8,97	
79	6	92	12,39	10,55	7,53	
79	6	93	13,67	19,06	11,01	
79	6	94	16,01	10,78	8,21	
79	6	95	13,13	9,65	8,06	
79	6	96	4,17	9,17	2,13	
79	6	97	24,68	9,79	12,62	0
79	6	98	20,67	0	.	
79	6	99	19,2	12,5	11,82	
79	6	101	14,88	4,15	12,28	0
79	6	102	25,65	11,36	11,81	
79	6	103	14,59	24,91	11,43	4
79	6	104	12,89	25	9,48	4
79	6	105	17,69	30,91	7,84	4
79	6	106	27,01	10,9	12,5	0
79	6	107	20,16	33,79	20,88	6
79	6	108	10,11	58,15	6,53	4
79	6	109	19,26	19,93	7,75	
79	6	110	12,87	31,44	3,29	4
79	6	111	11,01	13,48	7,18	
79	6	112	25,91	4,66	10,65	
79	6	113	20,2	9,36	3,39	
79	6	114	14,25	19,16	7,78	
79	6	115	18,57	2,86	.	
79	6	116	14,57	18,7	8,15	
79	6	117	15,49	33,1	5,22	4
79	6	118	38,41	20,12	.	
79	6	119	11,34	50,2	.	4

Tabla resumen: indicadores y tipos por secciones censales						
Municipio	Distrito	Sección	Senil	Extranjero	Sin estudios	Tipos
79	6	120	17,89	24,77	7,18	4
79	6	121	26,21	18,93	7,61	
79	6	122	24,34	8,88	3,49	
79	6	123	19,56	14,22	8,33	
79	6	124	21,52	20,89	.	
79	6	125	23,49	4,52	3,34	
79	6	126	12,95	40,29	11,68	4
79	6	127	12,6	5,12	9,3	
79	6	128	31,85	1,21	18,98	3
79	6	129	14,75	37,47	13,35	4
79	7	1	18,15	15,19	9,01	
79	7	2	21,18	5,88	6,08	
79	7	3	9,24	19,33	1,84	
79	7	4	29,31	10,34	8	
79	7	5	24,27	8,74	.	
79	7	6	28,57	2,33	0,93	
79	7	7	17,74	24,19	.	0
79	7	8	38,43	1,18	1,69	
79	7	9	21,51	17,44	2,76	
79	7	10	27,4	5,29	5,13	
79	7	11	29,03	29,03	5,75	4
79	7	12	24,72	13,07	8,67	
79	7	13	40	13,13	.	
79	7	14	21,19	5,96	0,71	
79	7	15	24,43	13,07	.	
79	7	16	17,23	19,1	3,92	
79	7	17	25,3	15,66	1,35	
79	7	18	21,7	8,18	0	
79	7	19	10,04	2,81	0	
79	7	21	26,59	6,35	0	
79	7	23	27,43	4,42	2,08	
79	7	24	19,19	31,4	.	4
79	7	25	16,5	14,56	3,53	
79	7	26	32,09	2,29	9,87	
79	7	28	29,21	1,98	11,89	
79	7	30	22,22	7,11	3,02	
79	7	31	22,27	5,68	9	
79	7	32	21,99	11,35	9,24	
79	7	34	10,45	17,51	3,12	
79	7	35	26,22	4,27	.	
79	7	36	25,63	6,13	6,67	
79	7	38	24,23	20,62	3,28	
79	7	39	18,34	28,38	4,32	4

Tabla resumen: indicadores y tipos por secciones censales						
Municipio	Distrito	Sección	Senil	Extranjero	Sin estudios	Tipos
79	7	40	11,18	20,19	2,11	
79	7	41	30,05	5,91	3,65	
79	7	42	24,77	1,4	0	
79	7	43	27,37	3,91	7,32	
79	7	44	23,56	1,57	3,18	
79	7	45	12,95	16,52	2,04	
79	7	46	25,11	17,18	3,9	
79	7	47	33,13	5,52	13,42	0
79	7	48	20,37	9,88	5,98	
79	7	49	27,96	9,68	0	
79	7	50	14,36	17,68	.	
79	7	51	23,64	26,06	.	4
79	7	52	26,26	12,12	.	
79	7	53	11,11	15,87	1,74	
79	7	55	39,13	1,74	.	
79	7	56	18,06	11,11	1,47	
79	7	57	28,14	4,02	3,43	
79	7	58	34,04	16,67	4,12	
79	7	59	23,33	35,42	5,67	4
79	7	60	22,58	0	.	
79	7	61	18,67	17,84	3,59	
79	7	62	26,67	5,83	.	
79	7	63	18,78	11,02	6,28	
79	7	64	36,41	10,87	3,59	
79	7	65	25,42	20	5,88	
79	7	66	11,7	19,15	2,79	
79	7	67	24,8	20,4	6,22	
79	7	68	21,47	10,17	4,82	
79	7	69	23,33	8,33	.	
79	7	70	12,23	22,88	0,72	0
79	7	71	22,73	1,95	2,82	
79	7	72	21,36	7,8	1,48	
79	7	73	21,54	12,2	3,64	
79	7	75	17,19	14,06	2,89	
79	7	76	21,43	10	.	
79	7	78	18,46	11,28	2,98	
79	7	79	18,95	5,23	0	
79	7	80	15,69	13,14	1,31	
79	7	81	19,74	13,16	.	
79	7	82	27,71	10,84	1,39	
79	7	83	29,93	5,84	.	
79	7	84	34,52	5,36	1,37	
79	7	85	25,17	6,8	3,73	

Tabla resumen: indicadores y tipos por secciones censales

Municipio	Distrito	Sección	Senil	Extranjero	Sin estudios	Tipos
79	7	86	27,01	8,62	2	
79	7	87	20,39	13,11	3,66	
79	7	88	28,06	22,53	1,44	0
79	7	89	22,45	8,16	5,91	
79	7	90	17,88	4,64	.	
79	7	91	31,3	17,56	.	
79	7	92	21,21	21,97	.	0
79	7	93	15,87	7,41	2,3	
79	7	94	27,1	11,83	3,04	
79	7	95	21,97	19,28	3,09	
79	7	96	22,59	11,72	0	
79	7	97	8,37	50,66	.	4
79	7	98	20,09	9,83	2,51	
79	7	99	18,4	5,66	3,8	
79	7	100	15,92	12,44	3,93	
79	7	101	16,39	37,16	4,63	4
79	7	102	10,74	30,58	0,94	4
79	7	103	14,68	8,72	4,59	
79	7	104	25,27	6,59	.	
79	7	105	27,16	5,17	6,13	
79	7	106	24,59	6,56	1,15	
79	7	107	20,73	10,88	5,36	
79	7	108	15,43	20	0	
79	7	109	42,11	1,32	1,34	
79	7	110	30,54	8,38	4,4	
79	7	111	35,56	12,68	2,58	
79	7	112	20	11,43	6,21	
79	7	113	16,2	24,02	2,6	0
79	7	114	21,5	7,25	2,31	
79	7	115	27,91	7,67	9,56	
79	7	116	43,91	7,83	8,67	
79	7	117	29,44	17,34	4,87	
79	7	118	19,69	11,97	4,18	
79	7	119	26,74	6,2	0,87	
79	7	120	31,63	7,14	0	
79	7	121	21,98	8,35	0,54	
79	7	122	13,56	22,37	1,91	0
79	7	123	26,75	9,88	12,56	0
79	7	124	11,68	3,65	.	
79	7	125	36,73	7,65	0	
79	7	126	34,88	9,77	1,03	
79	7	127	32,88	6,39	0	
79	7	128	22,75	6,35	0	

Tabla resumen: indicadores y tipos por secciones censales

Municipio	Distrito	Sección	Senil	Extranjero	Sin estudios	Tipos
79	7	129	28,14	3,59	1,43	
79	7	130	23,25	3,07	2,99	
79	7	131	32,85	4,69	0,8	
79	7	132	28,86	12,75	.	
79	7	133	33,49	2,29	2,2	
79	7	134	33,08	0	.	
79	7	135	34,68	13,87	3,92	
79	8	1	40,8	5,75	17,39	3
79	8	2	27,63	0	.	
79	8	3	22,73	3,5	8,02	
79	8	4	25	0	.	
79	8	5	25	3,37	3,23	
79	8	6	29,84	7,75	0	
79	8	7	29,02	10,27	0	
79	8	8	27,27	8,24	4,98	
79	8	9	20,68	7,08	6,23	
79	8	10	23,87	9,03	11,89	
79	8	11	16,98	10,06	9,33	
79	8	12	12,89	9,33	6,09	
79	8	13	23,65	6,79	5,41	
79	8	14	24,65	2,82	6,72	
79	8	15	19,43	2,86	3,14	
79	8	16	40,29	13,67	.	
79	8	17	22,41	1,67	10,89	
79	8	18	37,06	16,47	25,5	3
79	8	19	28,76	9,8	15,11	5
79	8	20	18,78	14,92	8,33	
79	8	21	28,25	21,97	10,56	0
79	8	22	25,27	4,84	6,43	
79	8	23	27,21	41,54	6,77	4
79	8	24	10,07	0,98	3,17	
79	8	25	29,94	0	14,56	5
79	8	26	21,2	10,76	12,8	0
79	8	27	24,38	14,05	10,28	
79	8	28	37,31	8,46	10,2	
79	8	29	32,56	0,78	6,99	
79	8	30	29,71	6,16	5,31	
79	8	31	27,95	3,54	1,7	
79	8	32	33,08	6,77	3,36	
79	8	33	35,43	4	1,43	
79	8	34	26,27	2,85	0	
79	8	35	18,11	0	2,28	
79	8	36	19,12	4,41	6,25	

Tabla resumen: indicadores y tipos por secciones censales

Municipio	Distrito	Sección	Senil	Extranjero	Sin estudios	Tipos
79	8	37	20,45	0	3,28	
79	8	38	29,7	0,99	3,35	
79	8	39	26,79	12,92	6,52	
79	8	40	33,92	1,75	4,32	
79	8	41	43,9	0	5,41	
79	8	42	29,29	10,44	5,93	
79	8	43	28,26	2,17	1,57	
79	8	44	18,37	0,68	2,33	
79	8	45	22,54	12,14	14,29	5
79	8	46	25,84	17,22	13,11	0
79	8	47	13,16	7,14	8,14	
79	8	48	37,77	11,17	6,86	
79	8	49	6,91	2,59	4,21	
79	8	50	13,85	12,05	7,35	
79	8	51	14,91	0	6,61	
79	8	52	22,92	5,04	10,81	
79	8	53	18,38	42,28	5,51	4
79	8	54	34,55	9,27	4,32	
79	8	55	17,77	13,47	2	
79	8	56	34,33	0	2,68	
79	8	57	29,96	7,05	5,66	
79	8	58	17,06	7,11	0	
79	8	59	19,17	5,18	0	
79	8	60	25,53	11,7	3,7	
79	8	61	19,41	9,41	15,11	5
79	8	62	25,48	7,01	5,8	
79	8	63	21,32	36,43	26,9	6
79	8	64	28,23	7,66	13,3	0
79	8	65	23,21	14,88	9,72	
79	8	66	26,63	29,89	18,83	6
79	8	67	18,21	9,29	5,67	
79	8	68	35,08	17,8	18,23	3
79	8	69	34,67	7,33	21,92	3
79	8	71	32,26	6,99	5,99	
79	8	72	25,82	18,31	12,5	0
79	8	73	26,49	13,51	17,37	5
79	8	74	20,54	40,18	10,53	4
79	8	75	40,63	0	.	
79	8	76	31,21	19,15	.	
79	8	77	32,32	14,14	15,54	3
79	8	78	33,69	3,21	8,93	
79	8	79	23,37	10,33	9,64	
79	8	80	19,43	26,54	10,15	4

Tabla resumen: indicadores y tipos por secciones censales

Municipio	Distrito	Sección	Senil	Extranjero	Sin estudios	Tipos
79	8	81	43,14	0	15,83	3
79	8	82	18,42	14,21	8,57	
79	8	83	21,97	29,15	6,7	4
79	8	84	18,82	8,6	10,63	
79	8	85	7,17	32,74	7,28	4
79	8	86	38,67	16,67	10,96	
79	8	87	28	4	.	
79	8	88	22,5	8,75	9,66	
79	8	89	26,28	25,55	.	4
79	8	90	31,07	0	2,06	
79	8	91	44,19	0	.	
79	8	92	31,16	27,64	17,47	6
79	8	93	22,45	7,65	2,3	
79	8	94	21,83	3,05	4,42	
79	8	95	16,62	6,09	1,22	
79	8	96	16,22	0,77	2,49	
79	8	97	17,18	0	5,37	
79	8	98	20,13	5,19	2,2	
79	8	99	9,34	7,78	0,88	
79	8	100	16,21	0	2,61	
79	8	102	18,9	2,44	1,34	
79	8	103	28,17	3,97	1,8	
79	8	104	17,86	21,43	5,49	0
79	8	105	19,86	20,57	6,45	
79	8	106	16,56	39,74	14,52	6
79	8	107	21,05	9,65	.	
79	8	108	44,21	13,68	.	
79	8	109	23,4	29,81	10,85	4
79	8	110	36,97	9,48	7,46	
79	8	111	22,78	9,7	5,53	
79	8	112	24,38	0	25,66	5
79	8	113	33,33	1,72	8,39	
79	8	114	12,77	8,51	.	
79	8	115	16,3	8,15	12,9	0
79	8	116	40,48	28,57	.	2
79	8	117	21,2	27,72	11,98	4
79	8	119	29,18	10,73	7,35	
79	8	120	41,43	5	7,09	
79	8	121	17,73	1,48	9,04	
79	8	122	25,17	0	23,66	5
79	8	123	11,98	8,85	11,63	
79	8	124	16,87	20,86	12,03	0
79	8	125	16,14	16,54	11,27	

Tabla resumen: indicadores y tipos por secciones censales

Municipio	Distrito	Sección	Senil	Extranjero	Sin estudios	Tipos
79	8	126	24,2	4,11	6,67	
79	8	128	2,18	13,1	0	
79	8	129	.	.	.	
79	8	130	.	.	.	
79	8	131	2,07	7,07	1,46	
79	8	132	26,76	17,61	0,83	
79	8	133	18,88	2,55	0	
79	8	134	17,75	48,12	3,4	4
79	8	135	4,01	1,2	0,59	
79	8	136	38,18	0	6,19	
79	8	137	23,02	10,94	2,74	
79	8	138	8,33	29,76	0,55	4
79	8	139	4,48	16,59	0	
79	8	140	18	1,33	4,69	
79	8	141	18,03	0	2,34	
79	8	142	15,02	3,86	7,77	
79	8	143	20,16	2,33	0,85	
79	8	144	26,25	2,08	1,72	
79	8	145	10,72	1,16	1,68	
79	8	146	27,16	1,72	2,74	
79	8	147	14,5	5,62	3,86	
79	8	148	11,49	6,08	2,7	
79	8	149	24	0	5,71	
79	8	150	16,81	13,27	6,67	
79	8	151	7,62	4,76	1,09	
79	8	152	22,83	16,67	2,5	
79	8	153	7,53	8,05	5,45	
79	8	154	4,61	1,7	1,01	
79	8	155	3,67	2,57	2,64	
79	8	156	7,78	6,19	4,87	
79	8	157	19,33	4,67	.	
79	8	158	21,68	15,72	0	
79	8	159	7,13	10,89	1,03	
79	8	160	1,7	7,57	0,64	
79	8	161	1,96	10,86	0,54	
79	8	162	3,46	12,89	1,64	
79	8	163	8,98	1,5	0,65	
79	8	164	3,52	15,24	2,4	
79	8	165	3,48	7,23	0,99	
79	8	166	14,14	14,66	13,18	0
79	8	167	2,94	7,19	1,24	
79	8	168	1,91	2,6	1,63	
79	8	169	1,98	4,76	2,6	

Tabla resumen: indicadores y tipos por secciones censales

Municipio	Distrito	Sección	Senil	Extranjero	Sin estudios	Tipos
79	8	170	0	3,11	0,91	
79	8	171	2,09	7,01	0	
79	8	172	3,12	2,84	1,93	
79	8	173	3,45	5,89	0,64	
79	8	174	3,66	8,2	2,2	
79	8	175	6,4	9,88	0	
79	8	176	1,54	3,08	0	
79	9	1	33,59	17,94	4,17	
79	9	2	23,98	0	3,02	
79	9	4	21,41	2,24	5,13	
79	9	5	21,19	13,91	9,92	
79	9	6	33,33	13,18	.	
79	9	7	13,09	25,82	2,28	4
79	9	8	25,4	6,45	0	
79	9	9	34,86	10,29	3,13	
79	9	10	12,16	16,56	1,01	
79	9	11	14,5	15,68	6,43	
79	9	12	23,24	2,82	.	
79	9	13	21,79	19,46	7,59	
79	9	14	22,22	26,17	3,26	4
79	9	15	19,4	12,69	5,98	
79	9	16	20,32	7,17	0	
79	9	17	32,73	1,82	.	
79	9	18	16,41	10,31	0	
79	9	19	26,71	10,75	1,44	
79	9	20	24,86	11,05	0	
79	9	21	27,14	2,51	3,85	
79	9	22	20,82	18,37	1,35	
79	9	23	27,92	15,47	5,08	
79	9	24	19,53	8,59	.	
79	9	25	17,89	8,42	2,55	
79	9	26	18,47	29,97	6,77	4
79	9	28	25,24	21,12	4,36	
79	9	29	14,58	5,73	0	
79	9	30	19,05	13,33	1,15	
79	9	31	42,86	0	.	
79	9	33	16,67	6,33	0	
79	9	34	30,66	10,61	0	
79	9	35	41,28	4,13	0	
79	9	36	24,45	13,97	6,13	
79	9	37	18,09	1,46	1,72	
79	9	38	24,12	4,02	1,62	
79	9	39	35,55	4,27	4,79	

Tabla resumen: indicadores y tipos por secciones censales

Municipio	Distrito	Sección	Senil	Extranjero	Sin estudios	Tipos
79	9	40	24,87	18,52	15,29	5
79	9	41	18,75	16,91	10,88	
79	9	43	10,76	7,56	0	
79	9	44	28,27	1,57	2,5	
79	9	45	16,94	2,73	5,41	
79	9	46	13,41	1,53	3,08	
79	9	47	14,91	10,18	6,41	
79	9	49	22,54	1,41	4,47	
79	9	50	16,84	14,8	6,29	
79	9	51	17,83	16,67	7,42	
79	9	52	22,49	5,87	6,91	
79	9	53	7,94	8,98	3,91	
79	9	54	33,33	4,86	15,2	3
79	9	55	28,41	11,14	6,1	
79	9	56	23,57	15	2,97	
79	9	57	39,2	9,66	12,88	0
79	9	58	31,74	23,95	13,38	0
79	9	60	37,54	14,85	18,48	3
79	9	61	38,36	2,52	12,14	0
79	9	63	15,75	10,26	16,27	5
79	9	64	31,76	0	9,52	
79	9	65	39,43	5,69	24,65	3
79	9	66	29,73	0	14,96	5
79	9	67	14,77	37,97	6,42	4
79	9	68	25,13	1,6	7,32	
79	9	69	19,34	41,44	.	4
79	9	70	52,07	2,96	12,74	0
79	9	71	2,38	3,17	0,71	
79	9	72	22,7	4,5	2,24	
79	9	73	8,95	9,84	1,21	
79	9	74	18,35	27,13	10,72	4
79	9	75	15,88	6,45	4,36	
79	9	76	16,67	27,98	.	4
79	9	77	26,35	5,41	.	
79	9	78	9,7	5,6	2,54	
79	9	79	15,03	3,19	1,5	
79	9	80	10,77	7,01	4,75	
79	9	81	14,04	7,02	3,4	
79	9	82	21,96	27,57	2,75	4
79	9	83	4,12	8,58	0,49	
79	9	84	26,16	16,86	0	
79	9	85	4,14	6,8	0	
79	9	86	7,72	15,61	0	

Tabla resumen: indicadores y tipos por secciones censales						
Municipio	Distrito	Sección	Senil	Extranjero	Sin estudios	Tipos
79	9	87	14,48	9,98	0,54	
79	9	88	7,43	11,33	2,8	
79	10	1	17,06	31,75	13,09	4
79	10	2	9,15	11,27	.	
79	10	3	20,67	18,44	.	
79	10	4	31,82	6,36	.	
79	10	5	19,91	14,6	12,77	0
79	10	6	14,89	12,69	2,67	
79	10	7	32,93	14,02	18,32	5
79	10	8	5,99	16,85	2,73	
79	10	9	21,99	26,18	14,53	6
79	10	10	16,67	14,39	.	
79	10	11	18,24	11,32	.	
79	10	12	27,71	27,71	8,76	4
79	10	13	34,11	0	.	
79	10	14	18,37	0	0	
79	10	15	21,43	20,92	11,96	
79	10	16	37,31	1	10,87	
79	10	17	20,33	0	0	
79	10	18	20,13	30,2	.	4
79	10	20	28,93	30,96	10,34	4
79	10	21	30,33	26,23	13,49	4
79	10	22	24	30,86	11,04	4
79	10	23	25,76	21,21	.	0
79	10	24	16,59	21,2	7,03	
79	10	25	11,36	33,75	8,12	4
79	10	26	16,12	23,14	3,85	0
79	10	27	26,01	17,49	6,76	
79	10	28	36,88	10,64	14,05	3
79	10	29	16,04	22,76	2,9	0
79	10	30	14,71	16,99	5,54	
79	10	31	16,17	67,66	7,81	4
79	10	32	14,02	32,09	7,47	4
79	10	33	14,97	9,09	5	
79	10	34	6,47	59,48	.	4
79	10	35	31,1	4,88	14,29	5
79	10	36	30,69	4,48	12,63	0
79	10	37	21,26	21,26	8,52	0
79	10	38	27,68	31,25	13,3	4
79	10	39	26,77	12,6	11,06	
79	10	40	36,69	8,63	.	
79	10	41	24,15	18,75	11,25	
79	10	42	22,11	23,51	13,41	0

Tabla resumen: indicadores y tipos por secciones censales						
Municipio	Distrito	Sección	Senil	Extranjero	Sin estudios	Tipos
79	10	43	17,04	44,69	10,5	4
79	10	44	44,17	1,67	.	
79	10	46	26,15	33,92	15,97	6
79	10	47	39,18	8,25	.	
79	10	48	21,89	21,39	20,11	5
79	10	49	23,25	10,96	8,21	
79	10	50	34,9	8,63	15,55	3
79	10	51	21,71	44,96	7,35	4
79	10	52	28,57	31,09	12,56	4
79	10	53	13,19	59,1	13,23	4
79	10	54	32,3	10,51	3,4	
79	10	55	23,16	2,11	8,09	
79	10	56	33,89	18,33	12,8	0
79	10	57	22,04	8,57	16,74	5
79	10	58	23,46	9,5	17,34	5
79	10	59	14,52	21,45	18,99	5
79	10	60	12	1,11	7,54	
79	10	61	29,13	41,73	13,53	4
79	10	62	37,5	8,04	.	
79	10	63	29,07	7,56	14	0
79	10	65	50,97	20	28,15	5
79	10	67	34,52	5,58	2,67	
79	10	68	23,08	9,89	9,47	
79	10	69	27,33	9,32	14,48	5
79	10	70	31,63	14,8	11,93	
79	10	71	47,19	0	.	
79	10	72	28,88	1,52	1,4	
79	10	73	30,07	17,48	1,57	
79	10	74	31,94	11,11	3,82	
79	10	75	24,87	19,05	10,9	
79	10	76	42,86	7,56	.	
79	10	77	28,28	16,55	7,38	
79	10	78	29,85	5,97	7,26	
79	10	81	29,2	0	6,06	
79	10	82	38,67	3,31	11,31	
79	10	83	26,26	5,05	.	
79	10	84	31,13	11,67	11,59	
79	10	86	24,02	27,95	11,4	4
79	10	87	28,5	6,74	4,81	
79	10	88	38,28	8,61	21,78	3
79	10	89	18,27	14,21	7,18	
79	10	90	21,76	25,29	17,31	6
79	10	91	29,76	0	1,9	

Tabla resumen: indicadores y tipos por secciones censales						
Municipio	Distrito	Sección	Senil	Extranjero	Sin estudios	Tipos
79	10	92	38,39	0	.	
79	10	93	35,11	6,11	.	
79	10	94	27,5	34	13,94	4
79	10	95	21,5	28,66	6,95	4
79	10	96	21,26	19,25	9,68	
79	10	98	26,17	7,01	6,25	
79	10	99	34,08	8,52	7,11	
79	10	100	42,78	8,76	15,47	3
79	10	101	21,07	9,92	4,65	
79	10	102	33,82	13,24	.	
79	10	103	25,19	14,5	9,79	
79	10	104	10,37	2,22	.	
79	10	105	38,38	7,07	.	
79	10	106	27,19	1,32	9,42	
79	10	107	42,92	6,6	9,27	
79	10	108	45,26	0	.	
79	10	109	32,92	7,41	11,31	
79	10	110	42,98	14,05	.	
79	10	111	30,77	31,47	.	4
79	10	112	25,75	38,81	17,65	6
79	10	113	30,93	17,53	7,95	
79	10	114	11,61	67,55	5,69	4
79	10	115	33,2	27,03	17,33	1
79	10	116	25,79	17,48	2,56	
79	10	117	28,42	16,1	4,01	
79	10	118	18,41	15,88	5,22	
79	10	119	19,89	0	3,58	
79	10	120	36,97	5,04	11,31	
79	10	121	27,94	22,22	5,14	0
79	10	122	38,98	24,41	8,41	0
79	10	123	30,25	20,99	7,89	
79	10	124	17,37	49,3	12,5	4
79	10	125	26,67	11,67	.	
79	10	126	12,73	24,84	1,47	4
79	10	127	26,92	25,38	10,73	4
79	10	128	21,79	22,69	2,52	0
79	10	129	42,66	11,19	1,55	
79	10	130	29,44	10,56	4,7	
79	10	131	31,64	13,28	12,5	0
79	10	132	36,17	1,42	.	
79	10	133	15,16	4,19	4,14	
79	10	134	38,95	4,65	12,12	0
79	10	135	22,71	22,71	6,5	0

Tabla resumen: indicadores y tipos por secciones censales

Municipio	Distrito	Sección	Senil	Extranjero	Sin estudios	Tipos
79	10	136	21,07	40,17	4,83	4
79	10	137	21,36	26,7	14,21	6
79	10	138	33,54	11,59	4,2	
79	10	139	22,38	7,69	.	
79	10	140	34,73	4,79	3,31	
79	10	142	25,77	14,62	6,28	
79	10	143	29,67	15,04	12,69	0
79	10	144	16,26	37,37	7,53	4
79	10	145	20	32,78	4,84	4
79	10	146	33,92	16,96	5,66	
79	10	147	33,85	2,05	14,04	3
79	10	148	28,87	29,9	19,61	6
79	10	149	27,54	28,74	.	4
79	10	150	44,74	7,89	.	
79	10	151	33,06	12,65	13,57	0
79	10	152	28,57	0	.	
79	10	153	13,5	6,13	2,88	
79	10	154	17,32	1,57	.	
79	10	156	45,83	0	3,68	
79	10	157	38,89	1,23	1,25	
79	10	158	8,88	5,02	2,53	
79	10	159	15,59	3,8	3,32	
79	10	161	16,17	12,13	10,76	
79	10	162	21,49	24,12	10,99	0
79	10	163	27,1	35,98	1,04	4
79	10	164	30,5	12,5	9,57	
79	10	165	17,84	10,8	2,23	
79	10	167	12,26	9	4,59	
79	10	168	41,8	15,23	12,76	0
79	10	169	36,09	20,71	.	
79	10	170	24,54	21,56	9,96	0
79	10	171	23,6	3,2	4,98	
79	10	172	10,99	19,37	1,25	
79	10	173	19,59	6,08	11,58	
79	10	174	31,84	1,35	10,94	
79	10	175	31,75	11,11	7,39	
79	10	176	20,13	23,64	5,42	0
79	10	178	33,01	0	5,64	
79	10	179	38,16	11,84	23,5	5
79	10	180	29,28	10,27	5,65	
79	10	181	24,01	23,36	9,16	0
79	10	182	17,95	15,81	3,85	
79	10	183	30,32	10,64	12,29	0

Tabla resumen: indicadores y tipos por secciones censales

Municipio	Distrito	Sección	Senil	Extranjero	Sin estudios	Tipos
79	10	184	28,7	8,7	7,25	
79	10	185	17,55	15,43	17,14	5
79	10	187	26,76	28,87	13,06	4
79	10	188	22,99	5,11	20,17	5
79	10	189	25,14	20,52	13,4	0
79	10	190	30	18,75	15,69	5
79	10	191	31,11	21,39	17,61	5
79	10	192	25,32	2,53	6,22	
79	10	193	61,22	0	25,36	3
79	10	194	19,1	1,51	10,44	
79	10	195	19,33	28,67	.	4
79	10	196	12,59	7,41	.	
79	10	197	21,38	16,9	5,33	
79	10	198	22,12	20,06	8,52	
79	10	199	33,33	10,63	9,56	
79	10	201	32,02	2,63	8,59	
79	10	202	22,86	0	9,45	
79	10	203	31,72	8,09	14,79	5
79	10	204	29,66	42,8	8,46	4
79	10	205	12,87	4,79	5,59	
79	10	206	18,65	19,73	7,86	
79	10	207	34,81	0	2,07	
79	10	209	21,82	29,39	3,7	4
79	10	210	24,11	5,53	9,28	
79	10	211	21,83	10,04	9,73	
79	10	212	14,06	7,29	5,73	
79	10	213	7,62	3,91	4,28	
79	10	214	4,46	2,55	3,58	
79	10	215	8,8	0	4,52	
79	10	216	4,67	2,03	0,52	
79	10	217	24,5	9	6,47	
79	10	218	1,54	1,54	2,97	
79	10	219	6,12	2,45	3,45	
79	10	220	1,95	9,52	1,82	
79	11	1	12,26	15,33	8,5	
79	11	2	20,41	8,16	5,65	
79	11	3	25,34	17,08	8,48	
79	11	4	16,31	9,09	2,65	
79	11	5	35,59	13,96	14,21	3
79	11	6	30,16	5,95	18,89	5
79	11	7	25,65	29,93	11,59	4
79	11	10	38,98	5,08	13,29	0
79	11	11	34,35	5,34	.	

Tabla resumen: indicadores y tipos por secciones censales

Municipio	Distrito	Sección	Senil	Extranjero	Sin estudios	Tipos
79	11	12	28,06	32,74	16,58	6
79	11	13	18,56	19,24	12,34	0
79	11	15	24,23	8,59	4,51	
79	11	16	35,2	3,06	10,99	
79	11	17	27,93	13,45	23,22	5
79	11	18	24,22	1,86	13,16	0
79	11	19	22,9	11,68	14,29	5
79	11	21	21,17	29,2	9,87	4
79	11	22	21,51	11,47	4,38	
79	11	23	27,96	7,11	23,66	5
79	11	24	18,25	9,89	10,21	
79	11	25	25	3,21	2,7	
79	11	26	26,43	17,12	10,07	
79	11	28	24,53	9,43	.	
79	11	29	38,18	18,79	.	
79	11	30	20,21	52,13	10,07	4
79	11	31	22,32	3,43	6,58	
79	11	32	26,39	25,46	14	4
79	11	33	23,58	24,06	9,94	0
79	11	34	31,15	36,07	.	4
79	11	35	11,76	46,57	5,85	4
79	11	36	21,77	18,55	.	
79	11	37	22,95	1,23	10,14	
79	11	38	27,1	8,39	9,23	
79	11	39	31,33	8,84	12,22	0
79	11	40	44,8	10,4	.	
79	11	41	23,16	51,69	20,32	6
79	11	42	12,93	36,64	4,31	4
79	11	43	41,21	12,09	7,78	
79	11	44	8,47	7,75	2,27	
79	11	45	33,04	10,43	.	
79	11	46	25	9,68	.	
79	11	47	12,55	23,01	8,46	0
79	11	48	12,09	24,19	6,22	0
79	11	49	22,37	10,79	6,67	
79	11	50	24,83	24,49	6,12	0
79	11	51	26,47	12,75	2,96	
79	11	52	25,47	9,43	.	
79	11	54	9,57	53,9	4,17	4
79	11	55	32,14	13,49	21,3	3
79	11	56	20,21	40,41	16,92	6
79	11	57	24,49	32,65	.	4
79	11	58	11,98	48,96	.	4

Tabla resumen: indicadores y tipos por secciones censales

Municipio	Distrito	Sección	Senil	Extranjero	Sin estudios	Tipos
79	11	59	16,2	38,56	10,78	4
79	11	60	12,03	19,59	9,55	
79	11	61	13,77	22,75	.	0
79	11	62	19,15	34,4	3,39	4
79	11	63	20,49	9,76	16,52	5
79	11	65	16,93	8,78	4,2	
79	11	66	16,87	0	.	
79	11	67	7,41	25,36	0,5	4
79	11	68	21,99	29,88	13,36	4
79	11	69	21,56	36,55	12,47	4
79	11	70	18,9	3,54	7,66	
79	11	71	22,93	26,71	16,16	6
79	11	72	28,51	20,08	14,95	5
79	11	73	20,66	43,8	15,46	6
79	11	74	13,26	28,73	.	4
79	11	75	24,88	20,49	15,38	5
79	11	78	23,47	5,61	8,43	
79	11	79	23,53	11,23	2,34	
79	11	80	24,48	12,03	10,19	
79	11	81	20,06	28,66	11,63	4
79	11	82	34,84	19,35	.	
79	11	83	15	57,69	9	4
79	11	84	31,31	8,08	.	
79	11	85	34,7	16,44	10,11	
79	11	86	28,57	18,8	.	
79	11	87	22,08	33,77	9,95	4
79	11	88	18,1	34,11	6,68	4
79	11	89	22,03	22,88	7,01	0
79	11	91	14,57	44,69	5,54	4
79	11	92	30,81	14,69	15,03	5
79	11	93	36,68	8,3	5,91	
79	11	94	30,84	3,29	10,26	
79	11	95	11,2	18,4	4,67	
79	11	96	29,89	0	4,24	
79	11	97	33,82	17,39	6,11	
79	11	98	24,38	8,44	6,09	
79	11	99	20,25	5,37	4,63	
79	11	100	15,18	8,43	9,21	
79	11	101	16,78	14,04	12,8	0
79	11	102	19,23	32,25	10,61	4
79	11	103	32,92	7	16,88	3
79	11	104	22,1	12,71	8,28	
79	11	105	34,09	14,77	.	

Tabla resumen: indicadores y tipos por secciones censales

Municipio	Distrito	Sección	Senil	Extranjero	Sin estudios	Tipos
79	11	106	13,76	30,28	2,82	4
79	11	107	29,46	21,58	6,51	0
79	11	108	24,12	11,18	9,27	
79	11	109	29,06	29,81	8,44	4
79	11	110	33,33	10,83	.	
79	11	111	25,12	34,6	12,97	4
79	11	112	37,84	12,16	13	0
79	11	113	16,67	43,82	5,73	4
79	11	114	15,11	58,19	5,96	4
79	11	115	15,65	18,71	9,49	
79	11	116	20,58	34,16	9,71	4
79	11	117	22,41	27,76	14,23	6
79	11	118	19,57	25,53	15,61	6
79	11	119	15,81	27,78	8,99	4
79	11	120	17,16	33,21	17,37	6
79	11	121	15,77	45	10,62	4
79	11	122	16,59	28,44	9,89	4
79	11	123	.	0	.	
79	11	124	15,73	24,16	4,49	0
79	11	125	28,66	3,12	16,04	5
79	11	126	10,61	10,26	6,81	
79	11	128	27,32	0,98	22,22	5
79	11	129	29,63	13,58	.	
79	11	130	23,13	25,17	15,15	6
79	11	131	12,83	60	29,82	6
79	11	132	18,24	29,05	.	4
79	11	133	21,98	28,45	18,09	6
79	11	134	16,4	53,2	.	4
79	11	135	6,41	51,25	4,87	4
79	11	136	32,74	1,33	14,36	3
79	11	137	11,75	5,56	7,16	
79	11	138	23,4	21,81	14,74	5
79	11	139	28,27	9,95	19,53	5
79	11	140	18,18	29,72	12,34	4
79	11	141	19,76	7,26	8,37	
79	11	142	13,49	16,67	.	
79	11	143	26,43	20	16,59	5
79	11	145	29,76	19,84	27,23	5
79	11	146	18,11	13,91	13,17	0
79	11	147	18,57	27,14	14,17	6
79	11	148	16,14	6,36	7,29	
79	11	149	29,3	28,37	11,83	4
79	11	150	12,5	48,65	10,65	4

Tabla resumen: indicadores y tipos por secciones censales						
Municipio	Distrito	Sección	Senil	Extranjero	Sin estudios	Tipos
79	11	151	13,19	24,68	12,24	0
79	11	152	25	9,07	20,6	5
79	11	153	24,2	21,66	19,4	5
79	11	154	19,12	26,84	14,6	6
79	11	155	8,6	7,66	5,43	
79	11	156	6,43	9,45	2,77	
79	11	157	20,4	6,4	17,57	5
79	11	158	24,88	10,95	18,93	5
79	11	159	27,1	2,8	.	
79	11	160	21,29	43,07	.	4
79	11	161	40,31	21,71	.	0
79	11	162	44,66	7,77	.	
79	11	163	26,28	18,73	14,29	5
79	11	165	33,43	15,04	15,79	5
79	11	167	26,29	15,98	13,89	0
79	11	168	37,24	12,41	11,29	
79	11	169	19,26	38,35	10,39	4
79	11	170	13,06	30,61	9,52	4
79	11	171	19,16	35,93	.	4
79	11	172	18,59	21,61	.	0
79	11	173	25,84	16,27	22,22	5
79	11	174	24,7	9,04	7,1	
79	11	175	20,49	12,01	12,71	0
79	11	176	15,69	24,31	13,4	0
79	11	177	18,37	23,32	9,68	0
79	11	178	25,66	13,82	.	
79	11	179	24,87	3,11	8,98	
79	11	180	18,89	4,44	27,54	5
79	11	181	22,82	12,45	6,57	
79	11	182	5,33	5,5	0,93	
79	11	183	2,23	8,35	2,35	
79	11	184	11,76	12,5	2,84	
79	11	185	12,62	8,09	8,06	
79	11	186	5,8	1,16	10,39	
79	11	187	7,36	9,53	4,02	
79	11	188	7,03	6,81	2,05	
79	11	189	2,24	12,52	9,14	
79	11	190	1,39	5,56	2,59	
79	11	191	3,68	3,9	1,19	
79	11	192	2,63	4,3	1,02	
79	11	193	12,7	7,79	11,29	
79	11	194	7,37	5,99	2,53	
79	12	1	24,12	0	.	

Tabla resumen: indicadores y tipos por secciones censales

Municipio	Distrito	Sección	Senil	Extranjero	Sin estudios	Tipos
79	12	2	30,11	0	22,58	5
79	12	3	37,57	0	20,25	3
79	12	5	47,03	1,27	25,11	3
79	12	6	43,12	0	.	
79	12	7	31,48	11,42	19,48	3
79	12	8	29,08	6,77	20,44	5
79	12	9	11,9	20,24	18,06	5
79	12	10	23,08	27,78	13,53	4
79	12	11	23,76	1,49	20,11	5
79	12	12	14,16	6,01	27,67	5
79	12	13	23,24	0	.	
79	12	14	4,58	6,67	5,74	
79	12	15	17,43	5,14	38,31	5
79	12	16	13,74	11,26	14,5	5
79	12	18	16,67	1,16	18,42	5
79	12	19	21,78	0	.	
79	12	20	13,64	9,09	14,47	5
79	12	21	45,3	5,98	.	
79	12	22	39,36	0	.	
79	12	23	17,85	18,52	25,42	5
79	12	24	9,28	2,39	5,3	
79	12	27	10,16	28,02	8,16	4
79	12	28	52,91	16,4	40,45	3
79	12	29	22,89	23,49	.	0
79	12	30	22,93	24,2	23,17	5
79	12	31	27,72	15,84	11,63	
79	12	32	16,81	6,33	8,95	
79	12	33	17,75	19,82	15,3	5
79	12	34	8,87	1,08	9,19	
79	12	36	17,69	20,41	.	
79	12	37	17,72	13,76	22,14	5
79	12	39	26,75	36,4	20,88	6
79	12	40	55,34	11,65	.	
79	12	41	20,44	32,85	.	4
79	12	42	20,36	37,1	18,59	6
79	12	43	32,31	37,23	22,15	1
79	12	44	27,12	14,83	12,32	0
79	12	45	14,55	25	20,99	6
79	12	46	17,67	43,37	7,69	4
79	12	47	17,19	60,74	9,93	4
79	12	48	25,93	14,81	5,34	
79	12	49	26,36	12,97	17,96	5
79	12	50	19,37	11,52	14,71	5

Tabla resumen: indicadores y tipos por secciones censales

Municipio	Distrito	Sección	Senil	Extranjero	Sin estudios	Tipos
79	12	51	29,46	26,97	18,39	6
79	12	52	17,84	4,98	15,5	5
79	12	53	19,59	3,46	5,38	
79	12	54	35,14	5,41	13,41	0
79	12	55	31,68	1,49	15,71	3
79	12	56	23,63	36,26	1,37	4
79	12	57	10,03	51,45	4,18	4
79	12	59	18,56	8,86	8,59	
79	12	61	26,3	14,74	8,44	
79	12	62	24,84	22,64	5,08	0
79	12	64	16,15	31,16	12,08	4
79	12	65	33,33	1,28	10,56	
79	12	66	14,93	26,87	1,23	4
79	12	67	29,18	25,57	12,26	4
79	12	69	18,54	43,16	6,69	4
79	12	70	21,1	2,29	5,53	
79	12	71	23,77	31,69	10,88	4
79	12	73	9,71	53,07	9,91	4
79	12	74	35,26	13,46	.	
79	12	75	19,44	37,08	6,73	4
79	12	77	26,8	22,93	15,46	5
79	12	78	13,53	28,05	7,83	4
79	12	79	17	22	12,14	0
79	12	80	19,54	44,06	18,64	6
79	12	81	18,62	21,72	7,5	0
79	12	82	9,19	58,11	17,11	6
79	12	83	15,46	46,84	6,53	4
79	12	84	36,92	6,92	.	
79	12	86	19,78	0	17,16	5
79	12	87	28,89	22,54	27,2	5
79	12	88	12,68	62,93	5,61	4
79	12	89	16,84	37,76	11,17	4
79	12	90	11,02	13,14	17,82	5
79	12	91	13,59	30,43	9,43	4
79	12	92	18,13	48,44	13,82	4
79	12	93	22,86	13,57	10,92	
79	12	94	15,47	43,28	5,94	4
79	12	96	17,72	44,88	16,09	6
79	12	97	20	10,59	19,05	5
79	12	98	8,21	0,75	6,09	
79	12	99	10,46	38,49	9,27	4
79	12	100	15,94	2,17	12,2	0
79	12	101	3,99	14,37	4,31	

Tabla resumen: indicadores y tipos por secciones censales						
Municipio	Distrito	Sección	Senil	Extranjero	Sin estudios	Tipos
79	12	102	2,83	6,73	3,95	
79	12	103	7,16	5,44	10	
79	12	104	3,87	15,49	6,17	
79	12	105	5,14	10,67	2,13	
79	12	106	4,41	18,2	1,53	
79	12	107	8,45	7,86	3,57	
79	12	108	9,27	25,67	6,29	4
79	13	2	11,11	1,06	26,11	5
79	13	3	17,39	9,57	.	
79	13	4	19,13	0	.	
79	13	5	19,78	0	.	
79	13	6	10,39	0	.	
79	13	7	27,52	0	.	
79	13	8	18,8	15,6	26,09	5
79	13	10	28,24	1,76	10,67	
79	13	11	33,33	0	.	
79	13	12	11,11	1,67	14,77	5
79	13	13	27,31	13,85	27,18	5
79	13	14	49,4	9,64	.	
79	13	15	31,58	3,16	.	
79	13	16	27,33	5,59	26,49	5
79	13	17	16,11	43,13	.	4
79	13	18	29,22	38,36	22,49	6
79	13	19	36,45	0	.	
79	13	21	26,19	2,38	.	
79	13	22	23,65	12,16	19,38	5
79	13	23	14,97	26,95	.	4
79	13	24	16,79	39,42	.	4
79	13	25	44,54	0	.	
79	13	26	41,91	0	30,77	5
79	13	27	29,17	4,17	.	
79	13	28	47,52	2,97	.	
79	13	29	24,79	2,52	29,11	5
79	13	30	35,12	0	27,93	3
79	13	31	11,27	37,32	11,69	4
79	13	32	20,88	10,44	12,38	0
79	13	33	24,44	19,44	12,12	0
79	13	34	25,11	9,13	15,1	5
79	13	35	9,62	14,03	9,73	
79	13	36	12,64	45,21	17,76	6
79	13	37	29,73	5,95	23,95	5
79	13	38	10,24	44,88	.	4
79	13	39	24,2	1,91	.	

Tabla resumen: indicadores y tipos por secciones censales

Municipio	Distrito	Sección	Senil	Extranjero	Sin estudios	Tipos
79	13	40	19,28	24,1	13,82	0
79	13	41	11,74	4,45	4,15	
79	13	42	6,14	61,58	4,95	4
79	13	43	23,53	23,53	13,51	0
79	13	44	13,98	36,68	21,79	6
79	13	45	13,82	44	12,13	4
79	13	46	15,9	22,59	6,54	0
79	13	47	12,2	33,86	7,54	4
79	13	48	29,17	10,42	24,8	5
79	13	49	11,14	21,2	10,42	
79	13	50	17,02	13,3	.	
79	13	52	18,15	53,23	.	4
79	13	53	25,1	9,8	10,6	
79	13	54	16,82	26,3	12,23	4
79	13	55	15,67	30	14,05	6
79	13	56	21,82	13,45	15,04	5
79	13	57	21,74	21,74	10,91	0
79	13	58	8,81	21,07	18,22	5
79	13	59	23,31	19,49	18,09	5
79	13	60	23,13	19,22	42,68	5
79	13	61	11,89	20,7	11,73	
79	13	62	15,52	38,97	31,36	6
79	13	63	31,21	12,06	.	
79	13	64	27,05	20,49	.	
79	13	65	16,29	35,96	.	4
79	13	66	22,65	34,81	.	4
79	13	69	24,22	9,38	.	
79	13	74	6,56	11,23	2,81	
79	13	77	31,64	0	9,02	
79	13	78	18,56	13,4	9,15	
79	13	79	16,03	24,78	11,29	4
79	13	80	15,42	28,97	12,43	4
79	13	83	14,74	39	6,58	4
79	13	84	20,86	36,9	.	4
79	13	86	25,29	14,01	15,15	5
79	13	87	30,23	0	.	
79	13	88	41,43	3,33	23	3
79	13	89	30,05	35,52	11,66	4
79	13	90	11,73	30,1	.	4
79	13	91	21,79	20,94	21,11	5
79	13	92	16,52	5,98	17,36	5
79	13	94	9,25	2,8	13,43	0
79	13	103	20,61	23,64	.	0

Tabla resumen: indicadores y tipos por secciones censales

Municipio	Distrito	Sección	Senil	Extranjero	Sin estudios	Tipos
79	13	104	27,18	2,31	18,77	5
79	13	108	18,05	22,29	16,62	5
79	13	109	16,53	13,35	12,85	0
79	13	110	20,85	22,13	14,02	5
79	13	111	23,16	11,86	15,66	5
79	13	112	19,01	9,65	29,08	5
79	13	114	23,98	29,82	.	4
79	13	115	16,92	26,52	10,56	4
79	13	116	14,19	1,94	.	
79	13	117	20,53	8,61	.	
79	13	118	26,09	0	.	
79	13	119	18,69	25,25	17,36	6
79	13	120	33,19	16,37	24,76	3
79	13	121	15,92	18,41	.	
79	13	122	26,42	4,15	20,25	5
79	13	123	13,91	9,6	21,96	5
79	13	124	22,7	33,88	20,79	6
79	13	125	22,82	10,68	24,86	5
79	13	126	21,03	44,21	20,21	6
79	13	127	3,04	1,07	1,87	
79	13	128	11,51	3,57	8,07	
79	13	129	17,02	0	.	
79	13	131	10,68	34,95	.	4
79	13	132	32,73	15,76	.	
79	13	133	16,44	0	.	
79	13	134	22,22	6,88	29,81	5
79	13	135	10,94	0	.	
79	13	136	27,3	18,44	27,2	5
79	13	137	13,15	13,61	5,88	
79	13	138	18,18	19,55	13,85	0
79	13	139	19,87	39,09	9,47	4
79	13	140	14,95	28,21	8,96	4
79	13	142	26,58	8,31	15,64	5
79	13	143	51,24	3,31	.	
79	13	144	14,81	44,16	18,15	6
79	13	145	32,85	0	.	
79	13	146	21,26	16,54	9,46	
79	13	147	15,14	10,81	6,33	
79	13	148	18,22	32,71	13,47	4
79	13	150	38,04	8,24	27,56	5
79	13	153	13,27	25,66	14,59	6
79	13	154	25,53	18,09	20,96	5
79	13	155	12,68	24,21	13,09	0

Tabla resumen: indicadores y tipos por secciones censales

Municipio	Distrito	Sección	Senil	Extranjero	Sin estudios	Tipos
79	13	156	37,4	6,5	.	
79	13	157	21,74	12,5	7,19	
79	13	158	17,42	12,92	10,54	
79	13	160	22,01	0	20,22	5
79	13	161	43,8	2,19	.	
79	13	162	13,82	0	.	
79	13	163	22,91	12,85	20,13	5
79	13	164	37,97	0	26,21	3
79	13	166	29,44	9,09	14,43	5
79	13	168	14,36	37,27	5,79	4
79	13	169	8,45	39,24	4,93	4
79	13	170	39,58	13,19	.	
79	13	171	19,05	18,25	.	
79	13	172	14,57	37,71	7,14	4
79	13	173	23,77	27,92	9,5	4
79	13	174	12,2	27,08	6,1	4
79	13	175	13,26	37,93	7,99	4
79	13	176	16,46	25,3	10,12	4
79	13	177	16,36	28,57	11,44	4
79	13	178	26,15	18,97	32,22	5
79	13	179	16,18	0	.	
79	13	180	17,18	9,82	20,13	5
79	13	181	14,89	0	20,49	5
79	13	182	16,36	23,05	11,6	0
79	13	183	29,6	12,15	12,25	0
79	13	184	17,03	6,62	8,42	
79	13	185	18,57	14,35	8,87	
79	13	186	16,67	10,71	7,72	
79	13	187	19,41	36,29	29,28	6
79	13	189	19,34	21,7	.	
79	13	190	19,82	21,15	14,46	5
79	13	191	17,61	36,4	8,05	4
79	13	192	24,14	9,96	6,7	
79	13	193	23,2	15,46	8,38	
79	13	194	17,23	22,77	6,93	0
79	13	195	7,86	8,18	10,47	
79	13	196	15,56	22,57	5,68	0
79	13	197	15,33	33,56	8,36	4
79	13	198	18,71	3,51	15,54	5
79	13	199	13	6,5	8,47	
79	13	200	14,06	12,85	13,42	0
79	13	201	30,52	1,95	25,52	5
79	13	202	15,66	13,13	5,17	

Tabla resumen: indicadores y tipos por secciones censales

Municipio	Distrito	Sección	Senil	Extranjero	Sin estudios	Tipos
79	13	203	5,14	9,52	2,39	
79	13	204	4,1	0,65	2,59	
79	13	205	11,64	0,9	8,55	
79	13	206	25,76	18,27	25,59	5
79	13	207	7,21	0,85	2,98	
79	13	208	4,22	1,73	2,22	
79	13	209	10,71	10,48	8,98	
79	13	210	8,45	4,66	7,19	
79	13	211	2,4	16,83	2,98	
79	13	212	17,73	16,36	7,29	
79	13	213	12,87	2,31	8,26	
79	13	214	21,72	3,54	15,59	5
79	13	215	16,37	5,85	18,06	5
79	13	216	1,66	1,24	0	
79	14	1	44,53	2,34	.	
79	14	2	20,97	6,99	11,44	
79	14	3	31,21	17,2	.	
79	14	4	27,86	6,07	12,96	0
79	14	5	30,38	0	9,8	
79	14	6	30,37	15,56	.	
79	14	10	10,6	0	7,18	
79	14	11	24,1	41,54	.	4
79	14	12	46,75	2,96	13,55	0
79	14	13	44,94	3,8	7,38	
79	14	14	24,2	10,19	.	
79	14	15	41,4	5,1	5,59	
79	14	16	31,79	7,69	5,84	
79	14	17	40,25	0	7,48	
79	14	18	27,21	17,38	7,25	
79	14	19	40,71	0	.	
79	14	20	36,87	0	3,21	
79	14	21	30,57	0	3,49	
79	14	22	29,25	1,89	4,92	
79	14	23	28,37	0	.	
79	14	24	34,62	12,98	11,05	
79	14	25	29,59	22,47	5,18	0
79	14	26	24,29	14,29	10,73	
79	14	27	21,29	29,41	7,67	4
79	14	28	19,12	11,27	7,82	
79	14	29	21,93	4,39	8,95	
79	14	30	27,45	7,19	6,12	
79	14	31	33,51	1,62	11,11	
79	14	32	30,99	0	7,28	

Tabla resumen: indicadores y tipos por secciones censales

Municipio	Distrito	Sección	Senil	Extranjero	Sin estudios	Tipos
79	14	33	34,04	9,93	.	
79	14	34	38,52	18,85	4,17	
79	14	35	25,69	11,81	.	
79	14	36	31,19	7,34	20,3	5
79	14	37	44,59	6,76	.	
79	14	38	22,15	24,83	.	4
79	14	39	22,65	16,03	8,43	
79	14	40	17,78	5,43	5,51	
79	14	41	20,97	1,21	3,18	
79	14	42	31,77	0	1,12	
79	14	43	37,23	5,84	3,67	
79	14	44	38,84	1,65	.	
79	14	45	38,55	0	8,72	
79	14	46	35,68	16,76	13,41	0
79	14	47	32,39	14,77	9,2	
79	14	48	30,14	10,5	12,82	0
79	14	49	25,74	19,8	5,36	
79	14	50	32,88	7,76	12,82	0
79	14	51	22,31	17,36	11,37	
79	14	52	22,44	27,95	8,4	4
79	14	53	17,67	20,08	14,43	5
79	14	54	21,54	8,94	17,9	5
79	14	55	27,03	8,11	9,7	
79	14	56	25,12	35,75	15,93	6
79	14	57	30,77	15,38	16,56	5
79	14	58	22,84	13,2	4,84	
79	14	59	39,94	8,12	16,25	3
79	14	60	29,48	20,23	13,55	0
79	14	61	25	9,72	8,84	
79	14	62	24,22	12,89	8,33	
79	14	63	24,46	9,24	5,29	
79	14	64	26,33	12,1	6,28	
79	14	65	29,73	17,57	5,84	
79	14	66	24,84	23,57	.	0
79	14	67	20,11	16,93	15,48	5
79	14	68	34,21	9,21	.	
79	14	69	32,62	6,38	.	
79	14	70	40,68	2,54	.	
79	14	71	33,54	6,71	13,33	0
79	14	72	34,69	10,2	.	
79	14	73	28,57	2,98	4,08	
79	14	74	22,34	20,21	.	
79	14	75	26,42	20,75	14,49	5

Tabla resumen: indicadores y tipos por secciones censales						
Municipio	Distrito	Sección	Senil	Extranjero	Sin estudios	Tipos
79	14	76	34,68	6,31	6,57	
79	14	77	41,46	15,85	17,39	3
79	14	78	47,12	2,88	.	
79	14	79	8,33	3,51	2,05	
79	14	80	5,46	3,41	0	
79	14	81	14,56	0	1,68	
79	14	82	15,09	1,26	17,14	5
79	14	83	8,42	8,42	12,29	0
79	14	84	24,74	12,37	2,31	
79	14	85	10,08	8,17	5,54	
79	14	86	4,38	4,06	3,03	
79	14	87	4,05	1,21	1,06	
79	14	88	14,34	0,8	6,6	
79	14	89	3,02	3,66	0,6	
79	14	90	4,18	4,49	2,8	
79	14	91	3,34	3,97	1,63	
79	14	92	5,63	4,23	0	
79	15	1	29,52	2,86	8,15	
79	15	2	26,23	6,15	7,24	
79	15	3	25,53	13,62	5	
79	15	4	56,41	0	.	
79	15	5	27,27	1,95	7,14	
79	15	6	26,36	13,64	9,52	
79	15	7	52,69	7,53	.	
79	15	8	25,37	0	.	
79	15	9	29,72	24,06	8,94	0
79	15	10	37,66	10,39	18,24	3
79	15	11	24,46	30,04	6,02	4
79	15	12	35,21	9,86	.	
79	15	13	19,43	13,27	9,6	
79	15	14	25	13,07	8,07	
79	15	15	18,45	9,52	7,75	
79	15	16	30,41	24,42	17,39	5
79	15	17	32,03	9,38	.	
79	15	18	40,28	22,92	.	0
79	15	19	23,36	35,05	9,36	4
79	15	20	24,18	30,22	12,2	4
79	15	21	31,65	21,58	.	0
79	15	22	32,13	18,55	19,1	3
79	15	23	22,85	11,61	10,48	
79	15	24	18,37	13,27	8,75	
79	15	25	25	8,33	10,22	
79	15	26	18,33	49,8	5,14	4

Tabla resumen: indicadores y tipos por secciones censales

Municipio	Distrito	Sección	Senil	Extranjero	Sin estudios	Tipos
79	15	27	24,69	8,64	9,15	
79	15	28	28,96	15,38	7,88	
79	15	29	38,42	15,27	14,37	3
79	15	30	27,93	13,51	5,24	
79	15	31	43,6	1,74	11,45	
79	15	32	34,68	3,23	4,44	
79	15	33	34,39	5,53	7,96	
79	15	34	40,16	10,24	.	
79	15	35	24,9	4,98	8,37	
79	15	36	29,63	12,04	.	
79	15	37	18,73	9,36	4,55	
79	15	38	16,32	18,41	7,57	
79	15	39	25,51	22,22	6,67	0
79	15	40	19,94	28,81	9,39	4
79	15	41	15	38,57	9,78	4
79	15	42	17,45	3,02	7,46	
79	15	43	35,5	8,02	21,55	3
79	15	44	27,27	7,02	10,41	
79	15	45	22,31	16,33	4,31	
79	15	46	30,65	11,11	9,28	
79	15	47	22,88	34,32	13,27	4
79	15	48	17,5	9,58	7,31	
79	15	49	19,08	34,98	10,59	4
79	15	50	30,25	8,64	11,76	
79	15	51	21,35	16,48	11,44	
79	15	52	22,22	0	.	
79	15	53	21,62	18,92	9,47	
79	15	54	10,73	24,88	2,78	4
79	15	55	13,98	45,7	.	4
79	15	56	29,65	12,21	21,38	5
79	15	57	19,2	16,07	10,05	
79	15	58	31,13	5,3	14,6	5
79	15	59	13,9	49,42	12,97	4
79	15	60	20,07	37,92	7,56	4
79	15	61	14,66	24,87	9,62	4
79	15	62	23,91	14,25	9,74	
79	15	65	12,04	8,95	6,42	
79	15	66	49,57	0	.	
79	15	67	31,87	7,14	11,76	
79	15	68	12,71	3,01	8,61	
79	15	69	2,33	11,28	0,54	
79	15	70	19,43	8,03	6,01	
79	15	71	35,27	17,05	19,66	5

Tabla resumen: indicadores y tipos por secciones censales

Municipio	Distrito	Sección	Senil	Extranjero	Sin estudios	Tipos
79	15	73	13,6	55,24	3,65	4
79	15	74	27,51	21,3	14,47	5
79	15	75	22,28	22,76	16,87	5
79	15	76	34,81	9,94	14,81	3
79	15	77	20,34	1,27	6,28	
79	15	78	30,86	28	7,27	4
79	15	79	29,25	30,61	.	4
79	15	80	25,4	18,52	17,31	5
79	15	81	17,2	44,31	8,61	4
79	15	82	19,08	28,95	7,66	4
79	15	83	22,69	9,66	9,81	
79	15	84	16,58	17,1	4,24	
79	15	85	12,93	30,61	8,18	4
79	15	86	35,48	13,44	4,97	
79	15	87	16,56	51,62	11,81	4
79	15	88	17,61	38,99	4,74	4
79	15	89	27,67	15,53	3,85	
79	15	90	20,64	6,69	8,93	
79	15	92	30,17	11,49	3,26	
79	15	93	27,47	6,01	8,29	
79	15	94	19,74	16,23	5,08	
79	15	95	24,32	16,89	.	
79	15	96	29,73	12,97	12,14	0
79	15	97	40,38	0	.	
79	15	98	26,72	17,56	7,56	
79	15	99	26,9	7,11	6,32	
79	15	100	13,03	62,84	.	4
79	15	101	26,06	1,41	10,24	
79	15	102	25,15	13,77	6,99	
79	15	103	25,55	17,18	4,59	
79	15	104	17,76	18,42	.	
79	15	105	35,65	28,7	.	2
79	15	106	28,65	15,63	5,17	
79	15	107	33,33	13,51	.	
79	15	108	28,11	27,57	13,75	4
79	15	109	25,86	12,17	6,94	
79	15	110	25,31	28,4	.	4
79	15	111	31,71	12,8	.	
79	15	112	13,69	24,11	4,55	0
79	15	113	26,69	12,16	6,94	
79	15	114	44	8,8	.	
79	15	115	19,67	21,08	3,87	
79	15	116	27,24	16,67	6,1	

Tabla resumen: indicadores y tipos por secciones censales

Municipio	Distrito	Sección	Senil	Extranjero	Sin estudios	Tipos
79	15	117	22,38	34,3	6,69	4
79	15	118	19,66	7,26	5,66	
79	15	119	23,38	26,84	9,76	4
79	15	120	21,62	13,06	8,99	
79	15	121	23,33	31,67	.	4
79	15	122	31,28	3,7	10,31	
79	15	123	21,23	13,7	4,28	
79	15	124	20,8	25,99	4,2	4
79	15	125	22,6	31,73	5,33	4
79	15	126	13,54	17,03	5,76	
79	15	127	19	9,35	2,96	
79	15	128	15,64	12,16	4,51	
79	15	129	30,19	0	7,48	
79	15	130	33,67	1,53	4,12	
79	15	131	32,11	0	4,08	
79	15	132	15,3	1,78	5,51	
79	15	133	17,76	5,46	10,79	
79	15	134	23,14	9,09	3,03	
79	15	135	15,89	7,12	8,75	
79	15	136	23,93	1,84	10,46	
79	15	138	20,81	23,51	11,53	0
79	15	139	39,04	12,3	15,52	3
79	15	140	30	20	.	
79	15	141	15,55	5,46	1,82	
79	15	142	25,95	7,25	7,79	
79	15	143	17,44	17,69	3,39	
79	15	144	14,24	0	1,25	
79	15	145	18,67	15,33	.	
79	15	146	12,55	3,35	1,97	
79	15	147	15,73	3,23	2,11	
79	15	148	28,57	14,29	6,45	
79	15	149	20,28	16,06	1,62	
79	15	150	14,86	17,14	0,69	
79	15	151	19,08	1,06	4,13	
79	15	153	36,91	6,04	1,55	
79	15	154	20,34	9,83	1,2	
79	15	155	20,35	4,91	2,1	
79	15	156	26,6	15,38	10,04	
79	15	157	22,01	19,69	8,7	
79	15	158	18,35	11,01	3,91	
79	15	159	15,24	6,67	0,75	
79	15	160	19,66	6,24	0	
79	15	161	11,4	15,35	1,21	

Tabla resumen: indicadores y tipos por secciones censales

Municipio	Distrito	Sección	Senil	Extranjero	Sin estudios	Tipos
79	15	162	21,99	3,23	0,67	
79	15	163	14,84	10,98	0,84	
79	15	164	37,61	2,29	1,02	
79	15	165	43,5	12,5	1,63	
79	15	166	34,3	2,91	0	
79	15	167	36,62	9,39	0	
79	15	168	23,08	7,4	0,75	
79	15	170	6,85	7,68	0	
79	15	171	16,09	1,72	19,08	5
79	15	172	9,56	3,07	0,82	
79	15	173	10,72	5,24	3,21	
79	15	174	26,05	4,18	5,42	
79	15	175	26,64	2,08	11,89	
79	15	176	7,27	13,37	4,03	
79	15	177	28,63	2,64	10,75	
79	15	178	5,06	7,44	0,76	
79	15	179	15,01	16,43	8,64	
79	15	180	3,07	2,39	0	
79	15	181	6,42	2,75	0	
79	15	182	6,52	24,46	1,25	0
79	16	1	22,02	13,76	3,75	
79	16	2	5,39	12,34	0,87	
79	16	3	4,75	18,65	4,31	
79	16	4	14,63	17,28	2,07	
79	16	5	17,26	16,55	2,15	
79	16	6	17,19	16,41	6,65	
79	16	7	24,39	10,49	7,93	
79	16	8	44,51	2,31	28,3	3
79	16	9	28,86	6,47	14,53	5
79	16	11	37,6	3,1	20,43	3
79	16	12	32,43	12,16	.	
79	16	13	25,71	30,71	11,72	4
79	16	14	39,76	9,04	6,43	
79	16	15	31,98	10,53	15,64	3
79	16	16	27,23	2,55	9,45	
79	16	17	31,4	0	14,67	3
79	16	18	34,25	10,27	.	
79	16	19	45,81	1,48	11,58	
79	16	20	29,73	19,69	13,6	0
79	16	21	19,67	5,86	13,49	0
79	16	22	29,75	5,73	2,37	
79	16	24	21,8	6,74	8,71	
79	16	25	6,27	23,48	2,28	0

Tabla resumen: indicadores y tipos por secciones censales

Municipio	Distrito	Sección	Senil	Extranjero	Sin estudios	Tipos
79	16	26	35,17	4,14	.	
79	16	27	33,08	10	.	
79	16	28	17,75	19,05	6,93	
79	16	29	35,29	0,98	7,41	
79	16	30	20,77	1,03	9,86	
79	16	31	14,17	2,76	3,11	
79	16	32	6,97	9,39	0	
79	16	33	13,02	14,32	7,58	
79	16	34	14,13	1,87	5,33	
79	16	35	24,36	0	5,53	
79	16	36	15,23	7,89	2,84	
79	16	37	40,21	4,76	10	
79	16	38	22,1	11,61	3,39	
79	16	39	28,32	14,6	11,27	
79	16	40	36,43	13,93	18,56	5
79	16	41	26,61	19,35	13,91	0
79	16	42	21,76	32,64	2,56	4
79	16	43	17,44	40,12	.	4
79	16	44	30,85	6,91	12,35	0
79	16	45	11,05	0,85	1,68	
79	16	46	20,76	8,1	8,23	
79	16	47	33,62	9,48	.	
79	16	48	20,42	2,09	5,91	
79	16	49	18,18	0	4,55	
79	16	50	14,55	11,64	4,55	
79	16	51	16,18	13,28	4,66	
79	16	52	24,09	34,46	9,82	4
79	16	53	13,06	20	5,38	
79	16	54	34,3	6,98	9,26	
79	16	55	34,71	5,88	17,81	3
79	16	56	22,35	26,26	12,58	4
79	16	57	17,41	13,93	7,98	
79	16	58	25,18	8,51	6,58	
79	16	59	28,75	8,26	15,23	5
79	16	60	29,61	0,66	5,46	
79	16	61	36,03	9,76	9,67	
79	16	62	23,53	7,56	.	
79	16	63	35,42	1,56	4,49	
79	16	64	28,96	18,92	2,48	
79	16	65	23,31	18,64	8,53	
79	16	66	21,51	25,9	4,25	4
79	16	67	22,03	31,36	16,59	6
79	16	69	21,39	10,95	2,29	

Tabla resumen: indicadores y tipos por secciones censales

Municipio	Distrito	Sección	Senil	Extranjero	Sin estudios	Tipos
79	16	70	10,05	6,44	4,47	
79	16	71	28,26	6,09	23,5	5
79	16	72	24,12	2,94	28,67	5
79	16	73	30	7,08	16,51	5
79	16	74	33,1	6,34	.	
79	16	75	25,48	19,01	12,12	0
79	16	76	45,81	11,17	15,66	3
79	16	77	25	19,44	12,79	0
79	16	78	13,45	52,47	.	4
79	16	79	11,64	1,06	2,62	
79	16	80	23,38	10,39	.	
79	16	81	23,3	0	2,81	
79	16	82	15,19	19,62	.	
79	16	83	14,52	4,84	12	
79	16	85	18,27	5,65	7,5	
79	16	86	16,16	5,29	7,72	
79	16	87	27,81	0	7,52	
79	16	88	20,51	9,89	4,74	
79	16	89	32,32	7,93	8,84	
79	16	90	25,68	4,67	13,9	0
79	16	91	4,22	6,79	0,66	
79	16	92	16,46	15,19	2,55	
79	16	93	15,98	4,64	4,17	
79	16	96	8,79	3,33	5,88	
79	16	97	18,21	12,72	4,88	
79	16	98	14,98	2,45	2,08	
79	16	99	9,16	3,5	0	
79	16	100	12,87	5,88	0,91	
79	16	101	3,08	1,92	1,74	
79	16	102	9,98	10,6	1,4	
79	16	103	22,19	22,96	6,13	0
79	16	104	7,8	4,72	3,76	
79	16	105	10,55	2,51	1,33	
79	16	106	6,4	10,06	0,7	
79	16	107	24,12	2,63	8,99	
79	16	108	4,69	18,28	0,96	
79	16	109	4,13	1,46	9,09	
79	16	110	1,01	9,29	1,4	
79	16	111	3,65	2,15	0,61	
79	16	112	2,15	8,59	0,91	
79	16	113	9,76	11,65	2,07	
79	16	114	3,24	11,79	0,77	
79	16	115	2,39	22,83	1,78	

Tabla resumen: indicadores y tipos por secciones censales

Municipio	Distrito	Sección	Senil	Extranjero	Sin estudios	Tipos
79	16	116	2,82	13,38	.	
79	16	117	4,5	8,75	2,31	
79	16	118	0	2,85	0	
79	16	119	2,7	8,61	0,66	
79	16	120	0,6	3	0	
79	17	2	25,08	25,74	14,34	6
79	17	3	38,59	13,04	17,75	3
79	17	4	26,84	33,77	20,83	6
79	17	5	15,54	3,63	.	
79	17	6	24,89	14,16	20,92	5
79	17	7	15,82	15,19	.	
79	17	8	21,89	8,46	14,81	5
79	17	9	24,79	9,4	.	
79	17	10	25,26	48,42	16,98	6
79	17	11	27,01	10,92	12,03	0
79	17	12	24,31	8,26	14,65	5
79	17	13	22,22	20,63	.	
79	17	14	13,25	31,33	11,59	4
79	17	15	18,56	22,16	15,29	5
79	17	16	18,68	22,53	25,34	5
79	17	17	29	6	27,93	5
79	17	18	25,13	10,99	14,2	5
79	17	19	21,39	17,92	21,13	5
79	17	20	27,18	0	.	
79	17	21	7,85	31,41	6,56	4
79	17	22	25,76	4,55	25,57	5
79	17	23	18,47	5,1	16,85	5
79	17	24	27,8	19,69	17,33	5
79	17	25	10,44	40,66	.	4
79	17	26	35,71	29,05	25,56	1
79	17	27	15,53	2,27	3,9	
79	17	28	15,5	20,93	.	
79	17	29	6,91	4,56	3,93	
79	17	31	13,66	54,17	30,72	6
79	17	32	12,53	66,93	15,99	6
79	17	33	19,02	38,54	.	4
79	17	35	31,03	11,72	.	
79	17	36	29,6	28	.	4
79	17	37	27,41	47,72	18,63	6
79	17	38	16,61	51,66	10,26	4
79	17	39	33,54	29,88	22,63	1
79	17	41	9,58	47,92	.	4
79	17	42	23,74	28,06	.	4

Tabla resumen: indicadores y tipos por secciones censales

Municipio	Distrito	Sección	Senil	Extranjero	Sin estudios	Tipos
79	17	43	22,49	43,94	26,29	6
79	17	45	2,17	9,88	3,96	
79	17	46	15,85	22,1	13,13	0
79	17	47	12,57	18,02	9,73	
79	17	48	5,64	0	7,38	
79	17	49	20,92	41,83	12,19	4
79	17	50	14,67	48,9	6,76	4
79	17	51	27,72	32,67	12,79	4
79	17	52	25,15	7,19	15,48	5
79	17	53	23,83	36,6	5,66	4
79	17	54	21,05	37,25	9,82	4
79	17	55	19	25,89	14,48	6
79	17	57	19,34	27,07	18,67	6
79	17	58	13,23	18,15	13,61	0
79	17	59	25,69	14,68	20,2	5
79	17	60	20,93	0	.	
79	17	61	26,84	26,84	21,47	6
79	17	62	31,91	18,09	22,02	3
79	17	63	25,15	6,75	24,09	5
79	17	64	32,85	18,25	.	
79	17	65	39,18	3,51	18,35	3
79	17	66	10,52	55,26	9,89	4
79	17	68	15,68	3,48	22,98	5
79	17	69	28,83	14,95	14,45	5
79	17	70	18,01	12,86	11,03	
79	17	71	20,69	15,38	12,46	0
79	17	72	24,89	21,83	11,52	0
79	17	73	21,02	33,33	20,66	6
79	17	74	24,9	22,61	10,9	0
79	17	75	22,54	24,79	10,31	4
79	17	76	37,5	3,13	11,76	
79	17	78	61,75	2,76	8,49	
79	17	79	33,33	20,44	17,79	3
79	17	80	12,23	0	5,75	
79	17	82	38,87	7,17	18,5	3
79	17	83	31,82	22,73	17,65	3
79	17	84	55	7,14	.	
79	17	85	43,06	0	.	
79	17	86	38,03	9,15	.	
79	17	87	25,36	32,97	9,36	4
79	17	89	23,19	22,05	8,05	0
79	17	90	25	30,36	5,21	4
79	17	91	29,17	18,45	12,68	0

Tabla resumen: indicadores y tipos por secciones censales

Municipio	Distrito	Sección	Senil	Extranjero	Sin estudios	Tipos
79	17	92	17,07	0	.	
79	17	93	34,41	3,23	.	
79	17	94	20,54	18,38	4,35	
79	17	95	27,45	4,58	.	
79	17	96	9,76	0,6	3,55	
79	17	97	14,41	2,7	7,53	
79	17	98	16,27	1,81	16,99	5
79	17	99	5,66	7,08	6,25	
79	17	100	17,14	21,43	15,88	5
79	17	101	11,72	23,44	8,06	0
79	17	102	13,74	11,99	8,71	
79	17	103	7,08	4,17	5,41	
79	17	104	7,16	22,78	7,96	0
79	17	105	3,73	35,66	5,19	4
79	17	106	2,96	7,32	2,02	
79	17	107	0,69	5,68	1,27	
79	17	108	6,52	10,87	2,6	
79	17	109	14,51	23,14	23,45	5
79	17	110	2,32	15,16	2,11	
79	17	111	2,28	8,56	1,42	
79	17	112	3,28	8,09	0,83	
79	18	2	5,42	33,57	8,5	4
79	18	3	24,06	15,04	.	
79	18	4	18,92	9,73	11,41	
79	18	5	20,41	11,84	19,12	5
79	18	6	18,26	22,83	.	0
79	18	7	14,15	10,38	.	
79	18	8	25	34,24	16,45	6
79	18	9	17,23	18,73	20,28	5
79	18	10	23,94	34,74	18,13	6
79	18	11	24,6	4,76	19,66	5
79	18	12	24,66	7,88	15,36	5
79	18	13	24,4	23,44	16,85	5
79	18	14	29,73	18,38	26,35	5
79	18	15	19,05	23,33	15,3	5
79	18	16	22,58	15,59	11,46	
79	18	17	20,35	3,54	.	
79	18	18	23,08	0,96	15,35	5
79	18	19	25,27	0	20,9	5
79	18	20	9,05	6,47	11,6	
79	18	21	14,29	2,29	8,63	
79	18	22	28,43	7,19	24,7	5
79	18	23	30	30,53	.	4

Tabla resumen: indicadores y tipos por secciones censales

Municipio	Distrito	Sección	Senil	Extranjero	Sin estudios	Tipos
79	18	24	23,04	15,21	20,1	5
79	18	25	4,24	5,49	3,31	
79	18	26	10,58	1,26	14,66	5
79	18	27	11,43	7,43	15,87	5
79	18	28	13,23	0,51	4,99	
79	18	29	3,87	44,59	0,62	4
79	18	30	27,69	0	10,17	
79	18	31	23,56	1,05	10,43	
79	18	32	31,94	18,4	8,54	
79	18	33	14,6	9,12	2,54	
79	18	34	25,7	2,41	2,83	
79	18	35	20,29	2,9	6,94	
79	18	36	18,25	3,28	6,72	
79	18	37	37,76	6,99	24,03	5
79	18	38	24,28	0	33,12	5
79	18	39	10,63	0	3,51	
79	18	40	5,62	0,89	2,64	
79	18	41	13,28	31,73	6,59	4
79	18	42	8,09	5,5	14,7	5
79	18	43	7,77	29,22	22,01	6
79	18	44	4,87	11,99	1,94	
79	18	45	0,98	69,18	.	4
79	18	46	4,6	10,98	4,46	
79	18	47	4,12	24,42	2,16	0
79	18	48	5,06	0	2,35	
79	18	49	1,78	2,37	0,77	
79	18	50	2,6	38,36	3,23	4
79	18	51	3,48	6,51	2,11	
79	18	52	1,66	6,4	0,99	
79	18	53	4,21	9,2	0,96	
79	18	54	3,67	10,88	4,79	
79	18	55	4,22	9,7	4,36	
79	18	56	5,37	12,21	4,78	
79	18	57	1,5	17,34	0	
79	18	58	2,44	3,52	3,62	
79	19	1	4,21	18,12	7,43	
79	19	2	18,06	8,12	11,49	
79	19	3	13,45	46,55	9,34	4
79	19	4	24,41	0	.	
79	19	5	11,81	17,34	13,79	0
79	19	6	19,33	6,67	.	
79	19	7	24,91	24,16	14,63	5
79	19	8	21,48	18,36	16,04	5

Tabla resumen: indicadores y tipos por secciones censales

Municipio	Distrito	Sección	Senil	Extranjero	Sin estudios	Tipos
79	19	9	21,27	28,25	16,8	6
79	19	11	35,71	3,25	12,86	0
79	19	12	28,28	35,35	19,55	6
79	19	14	15,66	8,43	14,38	5
79	19	15	28,72	13,85	16,11	5
79	19	16	12,29	52,56	22,49	6
79	19	18	38,66	24,23	16,3	3
79	19	19	27,43	33,63	13,93	4
79	19	20	37,27	10,45	16,84	3
79	19	21	38,89	2,02	17,61	3
79	19	22	49,68	1,94	30,99	3
79	19	23	30,69	22,07	24,39	5
79	19	24	25,52	9,38	13,66	0
79	19	25	23,6	33,6	20,67	6
79	19	26	25,27	10,22	25,3	5
79	19	27	10,51	31,21	4,96	4
79	19	28	15,68	26,37	14,37	6
79	19	29	35,8	16,05	14,67	3
79	19	32	11,18	5,14	6,55	
79	19	33	5,57	36,76	1,99	4
79	19	34	5,34	12,17	3,35	
79	19	35	7,3	3,51	4,1	
79	19	36	7,21	0,78	4,34	
79	19	37	8,77	5,92	0,81	
79	19	38	5,41	4,86	11,63	
79	19	39	3,62	3,29	4,78	
79	19	40	6,3	1,69	3,96	
79	19	41	6,9	2,68	8,12	
79	19	42	2,48	10,08	2,07	
79	19	43	13,79	4,08	2,39	
79	19	44	5,18	20,12	3,04	
79	19	45	5,81	2,9	0,91	
79	19	46	1,49	4,95	0,71	
79	19	47	4,66	1,21	2,42	
79	19	48	8,76	1,55	9,29	
79	19	49	8,18	9,76	3,08	
79	20	1	31,56	7,67	8,53	
79	20	2	2,19	9,69	0	
79	20	3	31,02	9,63	14,53	5
79	20	5	33,85	17,69	.	
79	20	6	16,23	10,47	12,5	0
79	20	7	20,83	26,52	13,42	4
79	20	8	19,37	33,33	16,42	6

Tabla resumen: indicadores y tipos por secciones censales

Municipio	Distrito	Sección	Senil	Extranjero	Sin estudios	Tipos
79	20	9	44,36	0	25,95	3
79	20	10	23,02	15,11	.	
79	20	11	34,9	7,38	8,33	
79	20	12	15,66	26,69	9,66	4
79	20	13	20,9	7,46	.	
79	20	14	23,93	29,91	.	4
79	20	15	34,78	27,95	.	2
79	20	16	40,52	15,03	.	
79	20	17	37,35	16,87	20,75	3
79	20	18	24,02	23,04	21,56	5
79	20	19	31,11	12,78	17,01	5
79	20	20	12,86	65,56	.	4
79	20	21	29,55	17,61	22,88	5
79	20	22	25,57	15,07	15,66	5
79	20	23	23,22	5,21	9,47	
79	20	24	19,29	35,53	.	4
79	20	25	30,57	14,01	10,53	
79	20	26	35,71	5,04	15,45	3
79	20	27	40,12	0	22,97	3
79	20	28	34,94	18,07	19,35	3
79	20	29	36,36	2,27	22,66	3
79	20	31	24,79	6,2	20,55	5
79	20	32	25,87	18,18	.	
79	20	33	28,71	24,4	17,86	5
79	20	34	41,67	19,7	.	
79	20	35	36,59	0	.	
79	20	36	31,17	3,25	.	
79	20	37	17,27	0	.	
79	20	38	32,88	0	.	
79	20	39	21,67	1,67	.	
79	20	40	30,41	23,2	16,86	5
79	20	41	21,74	10,56	16,67	5
79	20	42	15,63	0	.	
79	20	43	29,88	0	28,78	5
79	20	44	20,86	16,04	15,76	5
79	20	45	24,24	0	.	
79	20	46	30	15,56	19,23	5
79	20	47	28	1,71	24,52	5
79	20	48	27,07	23,76	20,25	5
79	20	49	18,04	20,62	12,12	0
79	20	50	35,77	2,19	.	
79	20	51	28,86	16,78	31,15	5
79	20	53	16,41	24,36	8,39	0

Tabla resumen: indicadores y tipos por secciones censales

Municipio	Distrito	Sección	Senil	Extranjero	Sin estudios	Tipos
79	20	55	1,22	4,86	0	
79	20	56	29,86	2,37	20	5
79	20	58	22,73	9,09	13,07	0
79	20	59	36,56	0	.	
79	20	62	11,85	36,73	9,74	4
79	20	63	18,55	7,64	4,28	
79	20	64	15	22,86	4,74	0
79	20	65	15,42	25,12	4,23	4
79	20	66	13,3	3,46	4,05	
79	20	67	5,57	1,39	3,62	
79	20	68	2,32	7,84	2,87	
79	20	69	45,14	10,42	12,23	0
79	20	70	56,1	18,54	21,32	3
79	20	71	16,26	14,34	4,04	
79	20	72	13,21	5,12	4,85	
79	20	73	18,89	14,44	14,97	5
79	20	74	23,23	15,48	15,38	5
79	20	75	21,84	21,26	26	5
79	20	76	24,89	5,24	12	
79	20	77	17,36	11,3	2,26	
79	20	78	24,89	5,58	13,13	0
79	20	79	19,86	27,44	19,71	6
79	20	80	22,39	2,49	19,57	5
79	20	82	20,19	9,63	13,48	0
79	20	83	29,69	5,73	6,55	
79	20	84	35	0	.	
79	20	85	31,89	0	10,29	
79	20	86	26,07	8,21	14,9	5
79	20	87	13,48	23,04	9,45	0
79	20	88	17,34	11,69	8,1	
79	20	89	28,57	2,26	.	
79	20	90	25,35	9,15	10,19	
79	20	91	38,1	15,02	15,85	3
79	20	92	14,32	34,51	6,98	4
79	20	93	25,79	4,98	5,13	
79	20	95	32,27	1,99	5,96	
79	20	96	12,84	5,45	4,42	
79	20	97	24	0	3,88	
79	20	98	27,72	30,2	6,28	4
79	20	99	9,88	4,07	1,77	
79	20	100	28,19	12,36	7,5	
79	20	101	29,57	5,65	14,61	5
79	20	102	16,77	11,74	7,85	

Tabla resumen: indicadores y tipos por secciones censales						
Municipio	Distrito	Sección	Senil	Extranjero	Sin estudios	Tipos
79	20	103	4,69	1,17	2,79	
79	20	104	6,33	8,02	6,4	
79	20	105	7,94	14,51	3,44	
79	20	106	5,17	3,23	1,24	
79	20	107	4,87	3,33	2,26	
79	20	108	17,23	9,22	6	
79	20	109	11,56	4,54	12,95	0
79	20	110	7,85	2,49	6,34	
79	20	111	4,14	24,57	8,5	0
79	20	112	8,19	8,19	7,84	
79	20	113	4,54	2,49	1,56	
79	20	114	3,74	0	1,69	
79	20	115	2,17	0,48	3,52	
79	20	116	5,3	28,81	0,82	4
79	20	117	8,87	12,47	2,69	
79	20	118	3,64	4,27	2,54	
79	20	119	9,2	15,44	4,15	
79	20	120	5,21	3,68	3,73	
79	20	121	2,37	19,67	0	
79	21	1	17,98	14,83	3,66	
79	21	2	20,17	9,52	2,58	
79	21	3	24,23	0	0	
79	21	4	11,73	3,26	2,34	
79	21	5	8,47	5,33	0	
79	21	6	13,25	20,82	1,54	
79	21	7	21,14	8,31	4,55	
79	21	8	31,54	0	.	
79	21	9	30,56	0	.	
79	21	10	20,77	2,69	4,15	
79	21	11	15,15	3,5	0,61	
79	21	12	23,83	1,04	4,65	
79	21	13	23,46	2,31	0	
79	21	14	16,26	4,84	0,81	
79	21	15	18,47	25,33	9,27	4
79	21	17	14,74	20	14,45	5
79	21	18	17,74	22,98	11,69	0
79	21	19	13,83	28,72	15,48	6
79	21	20	13,14	3,21	6,83	
79	21	21	18,29	6,86	10,39	
79	21	22	14,49	27,78	9,54	4
79	21	23	18,9	21,26	11,06	0
79	21	25	10,14	20,45	8,13	
79	21	26	7,02	8,15	4,12	

Tabla resumen: indicadores y tipos por secciones censales

Municipio	Distrito	Sección	Senil	Extranjero	Sin estudios	Tipos
79	21	27	5,62	7,03	0,48	
79	21	28	5,43	9,05	3,13	
79	21	29	4,13	7,3	0	
79	21	30	9,17	9,58	3,98	
80	1	1	19	26	7,41	4
80	1	2	24,26	0	5,37	
80	1	3	13,51	42,16	7,45	4
80	1	4	19,05	19,44	19,44	5
80	1	5	9,21	49,62	11,33	4
80	1	6	16,85	17,39	13,58	0
80	1	7	10,6	2,47	3,98	
80	1	8	5,23	24,71	7,27	4
80	1	9	4,34	12,67	0,92	
80	1	10	6,07	22,27	6,4	0
80	1	11	7,96	8,9	5,62	
80	1	12	7,14	2,04	2,33	
80	1	13	11,82	2,12	3,25	
80	1	14	6,71	3,05	0	
80	1	15	21,77	0	0,42	
80	1	16	4,5	6,75	1,09	
80	1	17	10,39	12,19	1,28	
80	2	1	20,49	7,07	1,52	
80	2	2	20,5	9,34	1,83	
80	2	3	17,45	28,3	13,29	4
80	2	4	16,34	4,58	1,06	
80	2	5	9,59	5,09	2,62	
80	2	6	21,34	18,9	5,41	
80	2	7	4,69	5,08	2,21	
80	2	8	6,81	9,51	1,17	
80	2	9	15,22	3,48	3,21	
80	2	10	16,87	18,07	1,03	
80	2	11	17,24	19,75	2,44	
80	2	12	17,41	18,41	2,27	
80	2	13	10,6	7,95	0	
80	2	14	10,81	6,42	1,54	
80	2	15	16,06	14,24	2,72	
80	2	16	14,29	25,87	1,43	4
80	2	17	11,95	5,75	0	
80	2	18	20,67	18,33	1,22	
80	2	19	19,39	4,59	9,64	
80	2	20	1,57	9,89	0,46	
80	2	21	5,66	14,51	0	
80	2	22	11,84	9,82	1,42	

Tabla resumen: indicadores y tipos por secciones censales						
Municipio	Distrito	Sección	Senil	Extranjero	Sin estudios	Tipos
80	2	23	8,37	19,25	3,98	
80	2	24	3,76	7,04	0,75	
82	1	1	9,04	19,15	0,91	
82	1	2	12,83	17,66	5,9	
82	1	3	7,41	4,27	2,21	
82	1	4	8,91	13,2	1,27	
83	1	1	9,91	9,33	6,79	
83	1	2	3,21	44,53	2,16	4
83	1	3	4,58	6,3	1,68	
83	1	4	4,51	4,69	4,65	
83	1	5	7,96	1,74	4,56	
84	1	1	9,16	14,14	11,03	
84	1	2	8,92	16,61	6,58	
84	1	3	17,42	24,19	12,09	0
84	1	4	7,17	26,79	10,69	4
84	1	5	5,63	7,65	5,07	
84	1	6	1,18	24,88	2,75	4
84	1	7	0,76	0,76	3,02	
84	1	8	7,02	1,67	4,9	
84	1	9	6,19	2,79	1,57	
84	1	10	4,71	7,97	9,17	
84	1	11	7,12	12,66	3,7	
85	1	1	15,13	32,35	14,6	6
85	1	2	10,77	5,93	8,56	
85	1	3	7,11	1,67	0	
86	1	1	5,93	31,48	5,83	4
86	1	2	8,87	19,87	6,68	
86	1	3	11,6	9,9	10,08	
87	1	1	10,65	1,39	8,13	
87	1	2	16,67	11,11	9,16	
88	1	1	24,14	22,41	8,33	0
89	1	1	5,28	3,3	3,32	
89	1	2	10,77	5,25	10,73	
89	1	3	8,45	2,03	4,86	
90	1	1	11,11	22,9	12,08	0
90	1	2	9,66	4,35	2,76	
90	1	3	8,16	1,57	4,16	
90	1	4	5,35	14,08	3,43	
90	1	5	13,37	19,45	7,82	
91	1	1	14,16	16,71	14,19	5
91	1	2	8,86	27,31	22,52	6
91	2	1	14,32	7,4	10,63	
91	2	2	12,5	12,77	7,67	

Tabla resumen: indicadores y tipos por secciones censales

Municipio	Distrito	Sección	Senil	Extranjero	Sin estudios	Tipos
92	1	1	23,56	20	20,07	5
92	1	2	21,36	13,27	29,23	5
92	1	3	28,5	10,5	27,27	5
92	1	4	21,97	23,7	15,89	5
92	1	5	17,44	7,75	24,14	5
92	1	6	18,06	25	15,79	6
92	1	7	13,04	6,32	11,11	
92	1	8	11,24	11	11,59	
92	1	9	5,36	1,28	1,99	
92	1	10	4,88	0	6,16	
92	1	11	6,79	7,17	4,56	
92	1	12	10,94	33,5	4,49	4
92	1	13	7,52	13,47	10,13	
92	1	14	5,9	7,69	5,12	
92	1	15	7,89	1,42	5,29	
92	1	16	18,89	1,67	11,9	
92	1	17	12,17	1,32	4,17	
92	1	18	6,96	2,79	6,9	
92	1	19	8,84	2,44	8,79	
92	1	20	4,29	1,29	1,13	
92	1	21	2,68	3,34	1,83	
92	1	22	1,04	4,92	3,82	
92	1	23	6,45	1,61	5,14	
92	2	1	16,13	31,76	12,84	4
92	2	2	20,92	6,28	21,11	5
92	2	3	9,41	26,18	5,67	4
92	2	4	19,79	13,02	13,56	0
92	2	5	8,23	59,31	.	4
92	2	6	19,46	16,11	.	
92	2	7	9,14	1,08	4,35	
92	2	8	13,27	22,42	11,82	0
92	2	9	5,3	34,11	5,94	4
92	2	10	19,19	23,74	13,29	0
92	2	11	13,36	12,07	10,48	0
92	2	12	8,33	50,76	10,55	4
92	2	13	32,44	13,33	12,22	0
92	2	14	17,34	13,01	5,76	
92	2	15	11,86	8,47	6,87	
92	2	16	19,86	20,92	6,17	
92	2	17	10,24	6,19	3,85	
92	2	18	5,26	15,26	3,92	
92	2	19	16,26	2,46	7,39	
92	2	20	8,92	17,85	7,67	

Tabla resumen: indicadores y tipos por secciones censales

Municipio	Distrito	Sección	Senil	Extranjero	Sin estudios	Tipos
92	2	21	13,81	3,04	8,11	
92	2	22	19,21	4,43	8,74	
92	2	23	15,88	7,22	4,62	
92	2	24	28,81	15,93	11,7	
92	2	25	25,47	8,99	6,87	
92	2	26	25,31	0	6,25	
92	2	28	17,11	26,22	7,38	4
92	2	29	21,19	1,66	8,99	
92	2	30	10,5	52,94	.	4
92	2	31	23,37	9,78	8,97	
92	2	32	6,79	0	4,95	
92	2	33	9,52	2,38	6,32	
92	2	34	4,27	5,45	1,27	
92	2	35	5,26	1,32	1,13	
92	2	36	17,09	2,51	3,3	
92	2	37	11,39	3,38	6,73	
92	2	38	2,8	0	4,39	
92	2	39	0	0	1,34	
92	3	1	13,25	30,42	12,5	4
92	3	2	15,57	13,68	16,11	5
92	3	3	13,67	26,54	16,77	6
92	3	4	22,52	4,64	15,67	5
92	3	5	16,46	40,19	17,53	6
92	3	6	14,93	21,33	13,53	0
92	3	7	13,58	31,79	17,59	6
92	3	8	26,63	3,02	19,44	5
92	3	9	13,52	23,58	9,8	0
92	3	10	34,18	12,24	17,68	3
92	3	11	16,94	35,22	15,29	6
92	3	12	7,59	25,95	12,38	4
92	3	13	22,35	10,98	16,94	5
92	3	14	17,39	41,06	8,94	4
92	3	15	21,15	11,01	11,5	
92	3	16	18,97	6,47	8,74	
92	3	17	15,48	21,68	4,91	0
92	3	18	18,52	4,23	9,12	
92	3	19	9,6	11,02	9,75	
92	3	20	13,78	26,15	9,54	4
92	3	21	16,24	1,52	1,62	
92	3	22	16,43	0	7,94	
92	3	23	7,98	20,91	5,81	
92	3	24	27,67	4,37	16,39	5
92	3	25	21,99	12,57	14,2	5

Tabla resumen: indicadores y tipos por secciones censales

Municipio	Distrito	Sección	Senil	Extranjero	Sin estudios	Tipos
92	3	26	6,14	13,41	4,04	
92	3	27	15,32	3,23	.	
92	3	28	8,57	5,98	5,66	
92	3	29	25,43	0	4,88	
92	3	30	8,29	8,03	4,1	
92	4	1	26,14	16,34	17,86	5
92	4	2	12,78	4,89	5,83	
92	4	3	18,73	11,04	14,65	5
92	4	4	14,35	16,03	6,34	
92	4	5	15,01	11,62	11,26	
92	4	6	19,16	3,27	20,4	5
92	4	7	19,4	21,12	18,72	5
92	4	8	7,99	31,97	11,98	4
92	4	9	10,04	23,98	10,68	0
92	4	10	19,39	7,88	20	5
92	4	11	18,18	10,56	14,84	5
92	4	12	9,91	31,53	9,2	4
92	4	13	21,32	2,7	12,03	0
92	4	15	5,53	24,68	5,8	0
92	4	16	6,13	32,55	15,08	6
92	4	17	8,76	12,69	9,06	
92	4	18	6,95	3,36	3,99	
92	4	19	11,69	1,85	18,44	5
92	4	20	11,84	4,08	7,52	
92	4	21	14,87	10,26	10,71	
92	4	22	5,66	17,45	1,06	
92	4	23	11,67	4,44	7,5	
92	4	24	17,93	17,39	14,2	5
92	4	25	11,7	6,81	4,55	
92	4	26	18,23	4,43	10,11	
92	4	27	6,91	7,83	8,77	
92	4	28	9,61	0	7,29	
92	4	29	19,17	4,15	7,56	
92	4	30	7,1	10,02	5,82	
92	4	31	9,33	11,92	7,86	
92	4	32	7,55	6,77	3,14	
92	4	33	8,5	5	10,92	
92	4	34	14,15	27,32	10,43	4
92	4	35	2,41	3,37	1,54	
92	4	36	1,3	0,78	0	
92	4	37	4,92	3,28	3,1	
92	4	38	3,52	0	8,02	
92	4	39	3,54	13,1	2,55	

Tabla resumen: indicadores y tipos por secciones censales						
Municipio	Distrito	Sección	Senil	Extranjero	Sin estudios	Tipos
92	4	40	1,58	3,45	2,85	
93	1	1	13,22	22,46	7,21	0
94	1	1	10,79	38,59	7,85	4
95	1	1	10,76	21,31	8,44	0
96	1	1	8,03	26,83	15,56	6
96	1	2	16,52	9,91	14,79	5
96	1	3	8,7	8,07	9,25	
96	1	4	15,28	8,99	10,82	
96	1	5	8,02	8,44	4,23	
96	1	6	21,59	15,2	19,63	5
96	1	7	6,67	6,19	8,97	
96	1	8	11,93	1,83	13,19	0
96	1	9	3,3	36,08	12,93	4
96	1	10	1,29	6,08	1,66	
96	1	11	7,04	10,85	5,06	
96	1	12	0	11,13	0	
97	1	1	32,14	10,71	14,81	3
99	1	1	16,32	20,87	14,55	5
100	1	1	11,17	35,03	9,8	4
100	1	2	8,07	8,8	4,44	
100	1	3	5,17	16	4,5	
101	1	1	16,18	17,65	14,04	5
102	1	1	20,68	18,57	21,32	5
104	1	1	5,35	16,75	3,21	
104	1	2	10,95	23,67	7,07	0
104	1	3	7,08	10,83	7,39	
104	1	4	20,08	4,33	0	
104	1	5	2,6	12,65	0	
104	1	6	0	14,7	0,8	
104	1	7	2,38	15,24	2,07	
104	1	8	2,56	21,58	0,84	0
106	1	1	13,2	38,94	16,3	6
106	1	2	18,86	40,69	25,29	6
106	1	3	15,25	38,42	10,98	4
106	1	4	8,67	24,83	17,43	6
106	1	5	13,43	25,43	15,04	6
106	1	6	11,31	14,93	15,76	5
106	1	7	10,34	12,93	14,08	5
106	1	8	12,77	40,43	23,71	6
106	1	9	7,71	35,54	15,49	6
106	1	10	15,06	26,28	13,67	4
106	1	11	16,1	37,85	14,95	6
106	1	12	8,51	57,28	8,82	4

Tabla resumen: indicadores y tipos por secciones censales

Municipio	Distrito	Sección	Senil	Extranjero	Sin estudios	Tipos
106	1	13	5,04	61,54	5,32	4
106	1	14	22,78	20,89	.	
106	1	15	15,61	4,64	20,4	5
106	1	16	12,97	15,02	19,2	5
106	1	17	16,19	11,87	14,41	5
106	1	18	4,98	22,85	7,55	0
106	1	19	3,88	26,21	.	4
106	1	20	9,14	30,11	16,95	6
106	1	21	19,35	14,34	21,12	5
106	1	22	8,12	26,5	17,52	6
106	1	23	1,8	47,55	2,71	4
106	1	24	8,92	48,65	9,97	4
106	1	25	6,25	32,9	14,21	6
106	1	26	8,33	32,29	13,16	4
106	1	27	8,2	14,06	11,32	
106	1	28	6,11	18,33	11,74	
106	1	29	5,98	34,26	8,55	4
106	1	30	12,85	25,14	11,46	4
106	1	31	3,18	8,83	6,87	
106	1	32	4,35	62,46	25,88	6
106	1	33	14,22	49,29	.	4
106	1	34	7,59	10,84	10,37	
106	1	35	9,58	43,91	13,86	4
106	1	36	7,57	37,7	14,19	6
106	1	37	7,48	19,16	9,38	
106	1	38	10,53	5,26	5,26	
106	1	39	7,6	7,83	4,52	
106	1	40	4,69	23,05	15,53	5
106	1	41	2,7	0	8,53	
106	1	42	3,61	16,06	5,29	
106	1	43	8,98	6,99	5,29	
106	1	44	7,13	16,32	7,45	
106	1	45	7,87	19,44	5,08	
106	1	46	5,95	1,79	7,38	
106	1	47	5,25	3	3,45	
106	1	48	4,14	3,91	3,85	
106	1	49	1,76	19,65	5,26	
106	1	50	5,28	9,68	7,81	
106	1	51	6,4	2,4	6,36	
106	1	52	3,8	4,91	4,88	
106	1	53	1,56	20,72	5,5	
106	1	54	1,3	7,81	3,58	
106	1	55	1,59	8,89	2,13	

Tabla resumen: indicadores y tipos por secciones censales

Municipio	Distrito	Sección	Senil	Extranjero	Sin estudios	Tipos
106	1	56	4,79	11,39	3,51	
106	1	57	4,75	15,84	4,6	
106	1	58	2,31	14,93	0,92	
106	1	59	4,52	14,32	10,98	
106	1	60	3,12	20,27	1,72	
106	1	61	2,97	0	4,48	
106	1	62	1,56	4,49	2,75	
107	1	1	16,85	2,25	16,67	5
108	1	1	7,72	21,9	6,05	0
108	1	2	4,5	15,88	3,64	
109	1	1	12,85	24,18	8,06	0
110	1	1	16,52	22,8	16,49	5
111	1	1	18,47	17,2	10,37	
112	1	1	24,39	9,76	8,57	
113	1	1	6,59	9,58	12,84	0
113	1	2	16,34	18,06	10,54	
113	1	3	5,31	33,76	2,05	4
113	1	4	16,96	19,13	6,39	
113	1	5	12,15	10,07	8,33	
113	1	6	11,85	11,37	11,83	
113	1	7	13,61	6,39	7,74	
113	1	8	12,99	9,06	11,5	
113	1	9	15,06	14,46	10,6	
113	1	10	1,69	2,03	0,96	
113	1	11	5,25	5,44	3,13	
113	1	12	2,1	11,84	1,65	
113	2	1	18,29	22,42	12,19	0
113	2	2	35,23	15,34	22,78	3
113	2	3	15,87	27,3	12,45	4
113	2	4	6,48	1,25	3,17	
113	2	5	17,29	9,83	10,34	
113	2	6	12,75	36,24	9,04	4
113	2	7	14,57	11,76	12,76	0
113	2	8	5,13	7,6	3,16	
113	2	9	6,37	1,94	6,75	
113	2	10	1,58	9,71	2,91	
113	2	11	9,2	9,2	4,18	
113	2	12	7,5	12,14	5,07	
113	2	13	13,19	1,7	8,56	
114	1	1	29,41	2,94	23,33	5
115	1	1	10,09	11,4	4,01	
115	1	2	18,98	6,48	7,43	
115	1	4	21,08	13,51	18,67	5

Tabla resumen: indicadores y tipos por secciones censales

Municipio	Distrito	Sección	Senil	Extranjero	Sin estudios	Tipos
115	1	5	16,75	19,7	7,83	
115	1	6	4,35	10,69	2,17	
115	1	7	28,98	25	22,3	6
115	1	8	22,41	13,79	8,63	
115	1	9	11,26	36,18	5,2	4
115	1	10	25,89	5,08	0	
115	1	11	25,35	24,88	25	6
115	1	12	13,37	4,46	3,09	
115	1	13	19,43	9,14	15,33	5
115	1	14	13,3	17,24	2,65	
115	1	15	13,76	8,05	11,15	
115	1	16	15,79	7,74	3,27	
115	1	17	9,14	4,66	0,46	
115	1	18	11,15	6,81	0	
115	1	19	14,47	22,74	0,65	0
115	1	20	9,72	11,74	2,54	
115	1	21	16,45	12,5	8,33	
115	1	22	19,44	0,79	3,04	
115	1	23	11,86	6,1	0	
115	1	24	22,29	2,55	2,61	
115	1	25	3,51	5,46	0,77	
115	1	26	3,27	10,75	1,77	
115	1	27	15,16	20,49	1,98	
115	1	28	7,41	12,42	3,11	
115	1	29	4,17	5,3	1,61	
115	1	30	9,6	6,06	0	
115	2	1	11,35	4,91	1,57	
115	2	2	17,9	8,18	6,41	
115	2	3	27,64	5,82	8,4	
115	2	4	19,09	5,76	8,37	
115	2	5	12,87	2,68	5,14	
115	2	6	20,58	10,29	2,2	
115	2	7	12,02	8,18	0,63	
115	2	8	17,24	3,83	1,76	
115	2	9	14,52	1,65	2,97	
115	2	10	18,94	19,38	0	
115	2	11	22,22	3,27	5,19	
115	2	12	13,64	9,09	0	
115	2	13	6,24	7,1	1,18	
115	2	14	9,94	6,48	0	
115	2	15	19,66	0	4,72	
115	2	16	8,55	7,77	1,86	
115	2	17	25,45	4,85	5,88	

Tabla resumen: indicadores y tipos por secciones censales

Municipio	Distrito	Sección	Senil	Extranjero	Sin estudios	Tipos
115	2	18	12,99	3,94	2,05	
115	2	19	6,27	8,99	1,24	
115	2	20	6,18	1,93	0	
115	2	21	4,76	3,43	1,19	
116	1	1	6,44	18,81	8,98	
117	1	1	29,63	0	12,5	0
118	1	1	26,32	0	.	
119	1	1	10,65	10	7,61	
120	1	1	18,01	20,43	6,4	
121	1	1	18,97	12,07	19,57	5
122	1	1	19,38	10,85	12,96	0
123	1	1	14,06	10,94	5,14	
123	1	2	5,4	1,08	4,37	
123	1	3	12,09	0,73	8,23	
123	1	4	2,79	32,98	16,33	6
123	1	5	9,6	1,66	0	
123	1	6	10,26	3,5	3,03	
123	1	7	5,84	17,24	4,93	
123	1	8	8,16	4,47	0,45	
123	1	9	9,34	17,17	3,19	
123	1	10	6,72	25,1	3,79	4
123	1	11	0	23,88	0	0
123	1	12	6,25	1,64	2,54	
123	1	13	7,21	2,64	6,65	
123	1	14	1,69	24,58	1,27	0
123	1	15	4,35	18,26	5,19	
123	1	16	2,54	3,32	1,66	
123	1	17	3,83	7,06	2,92	
123	1	18	3,13	1,34	2,11	
123	1	19	3,34	10,02	3,07	
123	1	20	1,67	18,89	3,08	
123	1	21	2,14	14,97	14,19	5
123	1	22	1,45	15,36	4,83	
123	1	23	3,52	11,87	1,52	
123	1	24	3,6	6,94	0,64	
123	1	25	4,22	11,11	0	
123	1	26	8,91	12,4	6,73	
123	1	27	7,45	6,91	3,09	
123	1	28	9,03	0	6,2	
123	1	29	3,78	5,5	2,97	
123	1	30	2,36	3,15	2,72	
123	1	31	1,74	12,44	2,48	
123	1	32	9,18	33,25	3,56	4

Tabla resumen: indicadores y tipos por secciones censales

Municipio	Distrito	Sección	Senil	Extranjero	Sin estudios	Tipos
123	1	33	1,58	2,71	1,44	
123	1	34	3,61	8,63	3,39	
123	1	35	2,26	2,26	1,59	
123	1	36	1,04	12,53	0,69	
124	1	1	10,53	52,63	7,14	4
125	1	1	16,13	19,6	16,76	5
125	1	2	15,3	11,61	7,33	
126	1	1	53,85	15,38	.	
127	1	1	8,81	17,62	3,71	
127	1	2	17,93	8,28	.	
127	1	3	19,51	2,85	1,4	
127	1	4	9,29	5,36	0	
127	1	5	8,93	1,19	0,73	
127	1	6	10,57	1,63	.	
127	1	7	8,81	8,81	3,21	
127	1	8	20,28	7,37	11,8	
127	1	9	7,95	8,72	0,71	
127	1	10	9,31	32,03	4,1	4
127	1	11	11,32	22,63	0,83	0
127	1	12	9,52	34,47	1,96	4
127	1	13	12,77	12,46	0,36	
127	1	14	12,64	6,32	1,31	
127	1	15	12,58	6,13	3,53	
127	1	16	14,12	5,93	4,17	
127	1	17	11,25	6,46	3,99	
127	1	18	7,24	8,17	1,86	
127	1	19	6,83	4,64	1,95	
127	1	20	5,52	5,52	1,49	
127	1	21	21,45	16,17	5,26	
127	1	22	14,71	7,25	10,92	
127	1	23	4,69	5,51	1,1	
127	1	24	11,78	6,59	0,24	
127	1	25	11,93	11,58	0	
127	1	26	7,21	8,56	5,66	
127	1	27	14,56	33,01	3,17	4
127	1	28	10,16	9,77	1,42	
127	1	29	10,79	9,75	0,54	
127	1	30	7,48	3,4	2,33	
127	1	31	6,07	3,83	1,81	
127	1	32	11,63	5,94	1,5	
127	1	33	5,95	4,76	0	
127	1	34	4,82	12,45	0	
127	1	35	3,86	4,68	0	

Tabla resumen: indicadores y tipos por secciones censales

Municipio	Distrito	Sección	Senil	Extranjero	Sin estudios	Tipos
127	1	36	3,28	8,88	1,23	
127	1	37	1,25	8,54	2,08	
127	1	38	2,43	9,51	0	
127	1	39	3,55	8,87	0,85	
127	1	40	6,32	9,49	3,05	
127	1	41	4,38	3,56	0	
127	1	42	3,37	5,06	0,67	
127	1	43	0,72	5,26	0	
127	1	44	0,83	3,04	1,76	
127	1	45	0	10,37	1,17	
127	1	46	0,73	12,17	0,56	
127	1	47	5,42	15,66	2,34	
127	1	48	7,63	6,36	3,11	
128	1	1	29,03	11,83	31,33	5
129	1	1	2,59	25,35	1,05	4
129	1	2	9,72	14,73	9,29	
129	1	3	7,05	26,68	2,4	4
129	1	4	3,07	17,9	0	
129	1	5	11,84	13,04	5,21	
129	1	6	4,18	8,36	0	
130	1	1	17,8	10,61	15,25	5
130	1	2	15,67	24,25	11,46	0
130	1	3	13,48	5,33	8,95	
130	1	4	14,33	27	10,53	4
130	1	5	6,76	0	6,17	
130	1	6	4,76	41,27	5,26	4
130	1	7	17,79	0	11,19	
130	1	8	6,45	16,13	5,88	
130	1	9	19,27	3,99	18,47	5
130	1	10	15,05	17,92	11,34	
130	1	11	7,28	15,89	5,71	
130	1	12	8,09	5,83	4	
130	1	13	4,78	0	6,63	
130	1	14	12,91	7,85	7,42	
130	1	15	5,44	10,36	3,57	
130	1	16	2,76	7,54	2,28	
130	1	17	3,92	12,89	5,47	
130	1	18	7,82	18,33	7,95	
130	1	19	3,2	10,4	2,24	
130	1	20	3,6	52,12	3,46	4
130	1	21	6,35	22,05	6,14	0
130	1	22	3,93	32,72	3,7	4
131	1	1	27,11	9,47	12,01	0

Tabla resumen: indicadores y tipos por secciones censales

Municipio	Distrito	Sección	Senil	Extranjero	Sin estudios	Tipos
131	1	2	20,89	23,73	1,11	0
131	1	3	9,72	16,05	4,44	
131	1	4	10,21	6,41	3,19	
131	1	5	20	15,87	2,4	
131	1	6	3,25	2,55	0,85	
131	1	7	2,14	2,75	0	
131	2	1	14,47	25,66	16,14	6
131	2	2	15,06	5,41	5,44	
132	1	1	14,29	10,39	11,22	
132	1	2	4,97	34,25	4,64	4
132	1	3	8,41	3,24	5,47	
132	1	4	3,18	28,61	4,96	4
132	1	5	17,32	39,49	17,54	6
132	1	6	5,48	38,97	14,94	6
132	1	7	1,82	4	2,33	
132	1	8	8,84	20,99	5,71	
133	1	1	16,32	24,47	9,51	0
133	1	2	19,65	1,3	11,26	
133	1	3	12,34	20,43	13,98	0
133	1	4	11,24	6,59	9,18	
134	1	1	10,06	56,7	.	4
134	1	2	22,02	16,07	23,97	5
134	1	3	17,1	18,59	16,81	5
134	1	4	17,03	2,54	17,31	5
134	1	5	17,39	5,98	15,63	5
134	1	6	15,75	3,41	12,64	0
134	1	7	12,34	6,38	14,69	5
134	1	8	8	3,6	3,66	
134	1	9	32,87	2,31	19,8	3
134	1	10	10,23	31,82	.	4
134	1	11	29,83	33,61	27,18	6
134	1	12	10,38	29,34	9,43	4
134	1	14	15,45	4,29	16,75	5
134	1	15	15,7	37,22	16,58	6
134	1	16	7,48	17,01	.	
134	1	17	23,2	7,2	.	
134	1	18	13,91	0	5,59	
134	1	19	19,57	7,14	11,34	
134	1	20	17,47	0	16,78	5
134	1	21	8,25	3,61	10,23	
134	1	22	18,58	10,62	.	
134	1	23	8,43	16,87	.	
134	1	24	20,99	9,94	17,37	5

Tabla resumen: indicadores y tipos por secciones censales

Municipio	Distrito	Sección	Senil	Extranjero	Sin estudios	Tipos
134	1	25	13,97	19,05	6,31	
134	1	26	15,84	7,69	10,15	
134	1	27	11,83	7,74	8,87	
134	1	28	16,93	28,13	22,56	6
134	1	29	13,12	0,58	13,59	0
134	1	30	11,63	0,66	3,03	
134	1	31	5,67	3,68	3,27	
134	1	32	21,05	35,79	0,96	4
134	1	33	12,47	24,65	3,55	0
134	1	34	19,64	12,05	6,81	
134	1	35	10,52	6,39	1,14	
134	1	36	2,71	6,78	4,7	
134	1	37	2,33	0	5,07	
134	1	38	5,35	6,64	3,11	
134	1	39	1	8,6	2,98	
134	1	40	20,53	0,53	8,24	
134	1	41	1,91	2,34	1,17	
134	1	42	4,23	18,71	4,95	
134	1	43	0,85	7,45	0	
134	1	44	3,44	10,5	1,51	
134	1	45	2,49	9,53	2,39	
134	1	46	3,01	7,41	7,14	
134	1	47	2,98	18,11	0,35	
134	1	48	3,32	9,13	1,6	
134	1	49	9,59	0	1,74	
135	1	1	17,01	13,69	20,77	5
136	1	1	19,02	10,43	9,7	
137	1	1	12,15	12,15	9,19	
138	1	1	5	0	.	
140	1	1	7,83	2,54	9,45	
140	1	2	7,65	9,69	5,41	
141	1	1	7,85	14,67	6,72	
141	1	2	6,49	7,74	1,58	
141	1	3	3,22	25,42	11,03	4
141	1	4	5,19	1,48	3,19	
143	1	1	15,79	5,26	.	
144	1	1	20,39	8,38	8,53	
144	1	2	11,05	8,29	7,14	
144	1	3	14,18	11,94	2,62	
144	1	4	10,24	16,71	1,93	
145	1	1	9,73	26,84	6,71	4
145	1	2	9,12	11,23	7,49	
146	1	1	16,13	15,12	12,29	0

Tabla resumen: indicadores y tipos por secciones censales

Municipio	Distrito	Sección	Senil	Extranjero	Sin estudios	Tipos
147	1	1	16,74	5,44	14,72	5
148	1	1	24,16	20,49	13,58	0
148	1	2	27,13	3,1	18,22	5
148	1	3	16,06	20,48	15,49	5
148	1	4	12,38	26,19	9,19	4
148	1	5	11,76	16,47	9,16	
148	1	6	11,11	7,84	8,17	
148	1	7	6,08	14,45	4,44	
148	1	8	18,79	34,75	20,96	6
148	1	9	16,83	14,9	18,68	5
148	1	10	16,75	28,82	6,04	4
148	1	11	6,94	21,29	4,53	0
148	1	12	14,8	0	8,29	
148	1	13	4,14	46,37	8,76	4
148	1	14	10,6	14,22	7,61	
148	1	15	7,78	16,3	5,8	
148	1	16	13,11	5,24	13,36	0
148	1	17	7,06	12,45	2,95	
148	1	18	4,79	10,64	3,3	
148	1	19	6,49	0,76	5,13	
148	1	20	2,97	1,4	3,22	
148	1	21	4,62	5,38	5,38	
148	1	22	1,38	17,16	0	
148	1	23	7,14	7,14	5,88	
148	1	24	2,29	0	.	
148	2	1	4,3	30,66	9,18	4
148	2	2	6,14	18,13	9,66	
148	2	3	7,73	11,86	6,63	
148	2	4	4,02	20,08	8,74	
148	2	5	9,54	46,38	7,72	4
148	2	6	20,33	30,08	16,67	6
148	2	7	26,36	10,91	20,83	5
148	2	8	6,83	32,65	4,96	4
148	2	9	18	19	8,17	
148	2	10	12,06	17,06	6,21	
148	2	11	8,58	13,06	9,72	
148	2	12	7,58	37,32	3,44	4
148	2	13	19,88	0	8,78	
148	2	14	13,44	26,61	7	4
148	2	15	8,91	0	1,89	
148	2	16	4,26	19,59	0,61	
148	2	17	6,03	2,26	12,01	0
148	2	18	3,96	4,18	1,45	

Tabla resumen: indicadores y tipos por secciones censales

Municipio	Distrito	Sección	Senil	Extranjero	Sin estudios	Tipos
148	2	19	2,6	6,65	7,25	
148	2	20	2,11	8,13	0	
148	2	21	1,74	17,97	1,24	
148	2	22	0,66	4,86	1,18	
148	3	1	15,93	41,21	12,99	4
148	3	2	15	47,08	5,83	4
148	3	3	21,67	42,33	14,6	6
148	3	5	9,2	10,73	10,45	
148	3	6	4,49	5,98	5,57	
148	3	7	13,45	2,94	5,99	
148	3	8	16,33	26,53	.	4
148	3	9	1,13	8,76	5,12	
148	4	1	21,21	30,98	20	6
148	4	2	26,38	26,38	19,89	6
148	4	3	13,1	5,68	8,81	
148	4	4	13,69	42,59	7,17	4
148	4	5	19,13	45,22	17,41	6
148	4	6	16,49	22,58	16,67	5
148	4	7	14,29	50,7	12,28	4
148	4	8	24,31	11,76	13,27	0
148	4	9	15,87	36,06	13,07	4
148	4	10	13,01	12,6	8,11	
148	4	11	21,68	11,89	.	
148	4	12	21,1	24,47	23,04	5
148	4	13	19,19	29,52	10,63	4
148	4	14	16,9	16,9	15,63	5
148	4	15	16,83	33,98	20,47	6
148	4	16	32,65	3,57	30,53	3
148	4	17	6,32	20,22	8,77	
148	4	18	11,94	50,68	8,19	4
149	1	1	6,8	2,27	4,9	
149	1	2	5,76	15,43	7,09	
149	1	3	4,74	18,1	10,8	
149	1	4	5,09	15,82	4,76	
150	1	1	10,18	8,39	11,16	
150	1	2	14,29	5,64	15,92	5
151	1	1	13,53	13,53	18,47	5
151	2	1	11,89	21,24	8,24	0
152	1	1	11,02	8,82	1,32	
152	1	2	14,4	14,13	8,39	
152	1	3	7,19	5,39	0,77	
152	1	4	11,02	18,79	3,74	
152	1	5	7,44	2,63	0,54	

Tabla resumen: indicadores y tipos por secciones censales

Municipio	Distrito	Sección	Senil	Extranjero	Sin estudios	Tipos
152	1	6	11,79	7,79	1,65	
152	1	7	11,3	5,74	0,99	
152	1	8	0	7,11	3,55	
152	1	9	8,86	7,33	1,92	
152	1	10	11,27	9,09	4,52	
153	1	1	10	14	6,56	
154	1	1	8,44	5,7	13,28	0
154	1	2	10,22	8,29	7,3	
154	1	3	5,52	17,15	8,97	
154	1	4	10,22	11,46	8,73	
155	1	1	20,59	1,47	22,81	5
156	1	1	10,87	10,51	5,68	
157	1	1	17,54	8,77	14,18	5
158	1	1	16,85	13,59	11,04	
159	1	1	16,47	9,41	13,38	0
160	1	1	9,87	17,23	12,67	0
160	1	2	7,33	21,58	9,55	0
160	1	3	8,3	5,42	3,08	
160	1	4	12,25	23,91	1,61	0
160	1	5	14,19	5,74	10,78	
161	1	1	10,52	17,38	11,35	
161	1	2	12,73	28,57	29,59	6
161	1	3	11,23	1,81	9,52	
161	1	4	14,97	9,63	13,94	0
161	1	5	18,6	0	9,35	
161	1	6	8,3	53,95	6,9	4
161	1	7	10,02	22,98	7,08	0
161	1	8	4,95	0,68	2,91	
161	1	9	9,59	5,54	3,29	
161	1	10	5,87	7,45	2,01	
161	1	11	4,84	14,96	5,18	
161	1	12	2,36	6,89	2,65	
161	1	13	3,88	0,78	4,48	
161	1	14	1,72	7,45	0,82	
161	1	15	3,49	10,48	4,35	
161	1	16	6,33	5,12	2	
161	1	17	9,39	9,06	6,02	
161	1	18	0,87	9,79	1,96	
161	1	19	3,66	13,57	1,88	
161	1	20	3,33	9,85	1,79	
161	1	21	3,86	2,67	3,08	
161	2	1	10,29	23,15	10,69	0
161	2	2	10,85	6,78	6,98	

Tabla resumen: indicadores y tipos por secciones censales

Municipio	Distrito	Sección	Senil	Extranjero	Sin estudios	Tipos
161	2	3	6,2	14,92	6,99	
161	2	4	11,62	10,1	7,4	
161	2	5	19,08	16	9,23	
161	2	6	2,99	5,39	1,4	
161	2	7	4,6	10,04	6,03	
161	2	8	5,22	17,33	7,67	
161	2	9	6,02	24,27	4,02	0
161	2	10	1,24	14,86	0,43	
161	2	11	2,56	7,67	2	
161	2	12	0	4,17	1,85	
162	1	1	8,97	8,19	5,25	
162	1	2	8,47	3,7	0	
163	1	1	15,04	11,5	11,7	
164	1	1	13,35	16,63	9,85	
164	1	2	10,98	15,73	6,77	
165	1	1	12,32	20,83	8,91	
166	1	1	17,05	4,55	15,58	5
167	1	1	10,81	27,76	8,28	4
167	1	2	2,75	2,52	2,82	
167	1	3	6,16	19,21	8,02	
167	1	4	4,33	4,76	6,34	
167	1	5	2,82	10,8	6,42	
167	1	6	4,2	3,78	4,86	
168	1	1	16,76	27,75	19,31	6
169	1	1	10	10,81	3,44	
170	1	1	18,83	12,73	23,15	5
170	1	2	11,46	20,74	12,36	0
171	1	1	14,05	10,13	15,91	5
171	1	2	15,53	9,59	8,57	
171	1	3	11,42	15,98	18,08	5
171	1	4	17,43	38,42	18,92	6
172	1	1	8,38	3,9	7,27	
172	1	2	4,75	8,12	5,26	
172	1	3	5,43	4,86	2,41	
172	1	4	14,48	4,14	2,84	
172	1	5	5,73	10,32	1,82	
172	1	6	3,57	2,68	0,54	
173	1	1	17,88	12,58	16,54	5
174	1	1	13,76	14,63	12,01	0
175	1	1	9,87	9,01	5,59	
176	1	1	9,94	10,42	2,99	
176	1	2	10,58	17,93	3,93	
176	1	3	10,43	10,61	4,62	

Tabla resumen: indicadores y tipos por secciones censales

Municipio	Distrito	Sección	Senil	Extranjero	Sin estudios	Tipos
176	1	4	6,44	19,77	2,06	
176	1	5	9,44	23,37	1,04	0
176	1	6	7,95	23,84	2,56	0
176	1	7	2,91	7,51	1,01	
177	1	1	3,26	5,16	6,39	
177	1	2	9,81	21,03	10,2	
177	1	3	5,57	14,49	0	
177	1	4	7,02	19,46	2,75	
177	1	5	3,77	8,89	1,78	
177	1	6	5,94	11,69	5,66	
178	1	1	9,43	7,41	9,21	
179	1	1	9,86	16,59	6,25	
180	1	1	10,26	33,44	11,71	4
180	1	2	22,86	8	24,16	5
180	1	3	21,43	10,25	23,47	5
180	1	4	13,74	12,91	15,72	5
180	1	5	5,61	4,98	8,71	
181	1	1	19,92	8,59	5,24	
181	1	2	17,43	3,27	8,23	
181	1	3	14,87	1,03	2,96	
181	1	4	19,21	9,04	18,24	5
181	1	5	9,68	2,42	0	
181	1	6	12,46	2,83	5	
181	1	7	32,88	16,3	3,52	
181	1	8	2,46	3,49	2,41	
181	1	9	20,28	2,76	3,65	
181	1	10	7,05	3,73	1,08	
181	1	11	15,93	14,07	3,93	
181	1	12	9,47	13,09	2,33	
181	1	13	4,82	3,01	0,73	
181	1	14	5,09	0,76	3,44	
181	1	15	9,08	8,43	1,98	
181	1	16	4,56	13,33	0	
182	1	1	23,64	23,64	13,33	0
183	1	1	14,58	15,25	13,92	0
901	1	1	15,81	10,68	8,21	
902	1	1	21,09	2,34	17,12	5
903	1	1	7,72	5,89	2,6	
903	1	2	7,76	7,16	2,43	
903	1	3	21,75	1,3	2,63	
903	1	4	6,32	10,34	0	
903	1	5	12,32	7,92	2,78	
903	1	6	10,92	7,41	4,16	

Tabla resumen: indicadores y tipos por secciones censales

Municipio	Distrito	Sección	Senil	Extranjero	Sin estudios	Tipos
903	1	7	1,98	0,88	0,55	
903	1	8	7,01	15,94	2,74	
903	1	9	6,04	0	0,88	
903	1	10	4,57	11,93	2,34	
903	1	11	5,46	3,83	1,23	
903	1	12	4,98	11,76	0	
903	1	13	9,87	11,18	4,07	
903	1	14	14,97	6,5	2	
903	1	15	7,43	14,36	3,43	
903	1	16	6,33	10,18	0,63	
903	1	17	4,36	5,59	4,01	
903	1	18	13,78	11,11	5,14	
903	1	19	5,41	4,24	3,29	
903	1	20	11,58	5,79	0	
903	1	21	5,26	2,26	1,36	
903	1	22	4,27	0,71	0	

Tabla resumen por municipios: secciones desfavorecidas por tipos

Municipio	Tipo 1	Tipo 2	Tipo 3	Tipo 4	Tipo 5	Tipo 6	Total desfavorecidas	Total secciones	% secciones desfavorecidas
Acebeda (La)	0	0	0	0	0	0	0	1	0,00
Ajalvir	0	0	0	0	0	0	0	2	0,00
Alameda del Valle	0	0	0	0	0	0	0	1	0,00
Alamo (El)	0	0	0	1	1	0	2	3	66,67
Alcalá de Henares	1	0	2	30	11	4	48	125	38,40
Alcobendas	0	0	2	8	7	1	18	62	29,03
Alcorcón	0	0	3	13	11	6	33	115	28,70
Aldea del Fresno	0	0	0	0	0	0	0	1	0,00
Algete	0	0	0	0	1	0	1	9	11,11
Alpedrete	0	0	0	0	0	0	0	6	0,00
Ambite	0	0	0	0	1	0	1	1	100,00
Anchuelo	0	0	0	0	0	0	0	1	0,00
Aranjuez	0	0	1	4	6	2	13	32	40,63
Arganda del Rey	0	0	0	11	3	0	14	26	53,85
Arroyomolinos	0	0	0	0	0	0	0	11	0,00
Atazar (El)	0	0	0	0	0	0	0	1	0,00
Batres	0	0	0	0	0	0	0	1	0,00
Becerril de la Sierra	0	0	0	0	0	0	0	2	0,00
Belmonte de Tajo	0	0	0	0	0	0	0	1	0,00
Berrueco (El)	0	0	0	0	1	0	1	1	100,00
Berzosa del Lozoya	0	0	0	1	0	0	1	1	100,00
Boadilla del Monte	0	0	0	1	0	0	1	25	4,00
Boalo (El)	0	0	0	0	0	0	0	3	0,00
Braojos	0	0	0	0	0	0	0	1	0,00
Brea de Tajo	0	0	0	0	1	0	1	1	100,00
Brunete	0	0	0	1	0	0	1	5	20,00
Buitrago del Lozoya	0	0	0	1	0	0	1	1	100,00
Bustarviejo	0	0	0	0	0	0	0	1	0,00
Cabanillas de la Sierra	0	0	0	0	0	0	0	1	0,00
Cabrera (La)	0	0	0	0	0	0	0	1	0,00
Cadalso de los Vidrios	0	0	0	0	0	0	0	1	0,00
Camarma de Esteruelas	0	0	0	1	0	0	1	3	33,33
Campo Real	0	0	0	1	0	0	1	2	50,00
Canencia	0	0	0	0	1	0	1	1	100,00
Carabaña	0	0	0	0	0	0	0	1	0,00
Casarrubuelos	0	0	0	0	0	0	0	2	0,00
Cenicientos	0	0	0	0	2	0	2	2	100,00
Cercedilla	0	0	0	1	0	0	1	3	33,33

Tabla resumen por municipios: secciones desfavorecidas por tipos

Municipio	Tipo 1	Tipo 2	Tipo 3	Tipo 4	Tipo 5	Tipo 6	Total desfavorecidas	Total secciones	% secciones desfavorecidas
Cervera de Buitrago	0	0	1	0	0	0	1	1	100,00
Ciempozuelos	0	0	0	3	2	0	5	11	45,45
Cobeña	0	0	0	0	0	0	0	3	0,00
Colmenar de Oreja	0	0	0	0	3	0	3	5	60,00
Colmenar del Arroyo	0	0	0	0	0	0	0	1	0,00
Colmenar Viejo	0	0	0	2	1	2	5	23	21,74
Colmenarejo	0	0	0	1	0	0	1	4	25,00
Collado Mediano	0	0	0	0	0	0	0	3	0,00
Collado Villalba	0	0	0	7	0	4	11	30	36,67
Corpa	0	0	0	0	0	0	0	1	0,00
Coslada	0	0	0	15	1	3	19	55	34,55
Cubas de la Sagra	0	0	0	0	0	0	0	2	0,00
Chapinería	0	0	0	0	0	0	0	1	0,00
Chinchón	0	0	0	0	1	0	1	3	33,33
Daganzo de Arriba	0	0	0	0	0	0	0	4	0,00
Escorial (El)	0	0	0	0	0	0	0	8	0,00
Estremera	0	0	0	0	1	0	1	1	100,00
Fresnedillas de la Oliva	0	0	0	0	0	1	1	1	100,00
Fresno de Torote	0	0	0	0	0	0	0	1	0,00
Fuenlabrada	0	0	0	11	9	3	23	115	20,00
Fuente el Saz de Jarama	0	0	0	1	0	0	1	3	33,33
Fuentidueña de Tajo	0	0	0	0	1	0	1	1	100,00
Galapagar	0	0	0	3	0	1	4	13	30,77
Garganta de los Montes	0	0	0	0	1	0	1	1	100,00
Gargantilla del Lozoya y Pinilla de Buitrago	0	0	0	0	0	0	0	1	0,00
Gascones	0	0	0	0	0	0	0	1	0,00
Getafe	2	0	4	12	20	7	45	109	41,28
Griñón	0	0	0	0	0	0	0	5	0,00
Guadalix de la Sierra	0	0	0	0	0	0	0	3	0,00
Guadarrama	0	0	0	1	1	0	2	8	25,00
Hiruela (La)	0	0	0	0	0	0	0	1	0,00
Horcajo de la Sierra-Aoslos	0	0	0	0	0	0	0	1	0,00
Horcajuelo de la Sierra	0	0	0	0	0	0	0	1	0,00
Hoyo de Manzanares	0	0	0	1	0	0	1	3	33,33
Humanes de Madrid	0	0	0	0	1	2	3	8	37,50
Leganés	0	0	10	11	34	5	60	140	42,86

Tabla resumen por municipios: secciones desfavorecidas por tipos

Municipio	Tipo 1	Tipo 2	Tipo 3	Tipo 4	Tipo 5	Tipo 6	Total desfavorecidas	Total secciones	% secciones desfavorecidas
Loeches	0	0	0	0	0	0	0	3	0,00
Lozoya	0	0	0	1	0	0	1	1	100,00
Lozoyuela-Navas-Sieteiglesias	0	0	0	0	0	0	0	1	0,00
Madarcos	0	0	0	0	0	0	0	1	0,00
Madrid	4	5	65	339	200	73	686	2409	28,48
Majadahonda	0	0	0	6	1	0	7	41	17,07
Manzanares el Real	0	0	0	0	0	0	0	4	0,00
Meco	0	0	0	1	0	0	1	5	20,00
Mejorada del Campo	0	0	0	2	0	0	2	11	18,18
Miraflores de la Sierra	0	0	0	0	0	1	1	3	33,33
Molar (El)	0	0	0	1	0	0	1	3	33,33
Molinos (Los)	0	0	0	0	0	0	0	2	0,00
Montejo de la Sierra	0	0	0	0	0	0	0	1	0,00
Moraleja de Enmedio	0	0	0	0	0	0	0	3	0,00
Moralzarzal	0	0	0	0	0	0	0	5	0,00
Morata de Tajuña	0	0	0	0	1	1	2	4	50,00
Móstoles	0	0	1	15	20	6	42	130	32,31
Navacerrada	0	0	0	0	0	0	0	1	0,00
Navalafuente	0	0	0	1	0	0	1	1	100,00
Navalagamella	0	0	0	0	0	0	0	1	0,00
Navalcarnero	0	0	0	1	2	1	4	12	33,33
Navarredonda y San Mamés	0	0	1	0	0	0	1	1	100,00
Navas del Rey	0	0	0	0	1	0	1	1	100,00
Nuevo Baztán	0	0	0	1	0	0	1	3	33,33
Olmeda de las Fuentes	0	0	0	0	1	0	1	1	100,00
Orusco de Tajuña	0	0	0	0	1	0	1	1	100,00
Paracuellos de Jarama	0	0	0	0	0	0	0	8	0,00
Parla	0	0	0	12	7	12	31	62	50,00
Patones	0	0	0	0	1	0	1	1	100,00
Pedrezuela	0	0	0	0	0	0	0	2	0,00
Pelayos de la Presa	0	0	0	0	0	0	0	1	0,00
Perales de Tajuña	0	0	0	0	1	0	1	1	100,00
Pezuela de las Torres	0	0	0	0	0	0	0	1	0,00
Pinilla del Valle	0	0	0	0	0	0	0	1	0,00
Pinto	0	0	1	3	0	0	4	25	16,00
Piñuecar-Gandullas	0	0	0	0	1	0	1	1	100,00
Pozuelo de	0	0	0	1	2	2	5	50	10,00

Tabla resumen por municipios: secciones desfavorecidas por tipos

Municipio	Tipo 1	Tipo 2	Tipo 3	Tipo 4	Tipo 5	Tipo 6	Total desfavorecidas	Total secciones	% secciones desfavorecidas
Alarcón									
Pozuelo del Rey	0	0	0	0	0	0	0	1	0,00
Prádena del Rincón	0	0	0	0	0	0	0	1	0,00
Puebla de la Sierra	0	0	0	0	0	0	0	1	0,00
Puentes Viejas	0	0	0	0	1	0	1	1	100,00
Quijorna	0	0	0	0	0	0	0	1	0,00
Rascafría	0	0	0	0	0	0	0	1	0,00
Redueña	0	0	0	0	1	0	1	1	100,00
Ribatejada	0	0	0	0	0	0	0	1	0,00
Rivas-Vaciamadrid	0	0	0	2	1	1	4	36	11,11
Robledillo de la Jara	0	0	0	1	0	0	1	1	100,00
Robledo de Chavela	0	0	0	0	1	0	1	2	50,00
Robregordo	0	0	0	0	0	0	0	1	0,00
Rozas de Madrid (Las)	0	0	0	3	0	0	3	48	6,25
Rozas de Puerto Real	0	0	0	0	1	0	1	1	100,00
San Agustín del Guadalix	0	0	0	2	0	0	2	6	33,33
San Fernando de Henares	0	0	0	4	2	0	6	22	27,27
San Lorenzo de El Escorial	0	0	0	0	0	1	1	9	11,11
San Martín de la Vega	0	0	0	2	0	2	4	8	50,00
San Martín de Valdeiglesias	0	0	0	0	0	0	0	4	0,00
San Sebastián de los Reyes	0	0	1	4	8	3	16	48	33,33
Santa María de la Alameda	0	0	0	0	1	0	1	1	100,00
Santorcaz	0	0	0	0	0	0	0	1	0,00
Santos de la Humosa (Los)	0	0	0	0	0	0	0	1	0,00
Serna del Monte (La)	0	0	0	0	0	0	0	1	0,00
Serranillos del Valle	0	0	0	0	0	0	0	2	0,00
Sevilla la Nueva	0	0	0	1	0	0	1	4	25,00
Somosierra	0	0	0	0	0	0	0	1	0,00
Soto del Real	0	0	0	0	0	0	0	4	0,00
Talamanca de Jarama	0	0	0	1	0	0	1	2	50,00
Tielmes	0	0	0	0	0	0	0	1	0,00
Titulcia	0	0	0	0	1	0	1	1	100,00
Torrejón de Ardoz	0	0	1	16	7	7	31	72	43,06
Torrejón de la Calzada	0	0	0	0	0	0	0	4	0,00
Torrejón de Velasco	0	0	0	0	1	0	1	2	50,00

Tabla resumen por municipios: secciones desfavorecidas por tipos

Municipio	Tipo 1	Tipo 2	Tipo 3	Tipo 4	Tipo 5	Tipo 6	Total desfavorecidas	Total secciones	% secciones desfavorecidas
Torrelaguna	0	0	0	0	1	0	1	2	50,00
Torrelodones	0	0	0	0	0	0	0	10	0,00
Torremocha de Jarama	0	0	0	0	0	0	0	1	0,00
Torres de la Alameda	0	0	0	0	0	0	0	4	0,00
Tres Cantos	0	0	0	0	0	0	0	22	0,00
Valdaracete	0	0	0	0	1	0	1	1	100,00
Valdeavero	0	0	0	0	0	0	0	1	0,00
Valdelaguna	0	0	0	0	1	0	1	1	100,00
Valdemanco	0	0	0	0	0	0	0	1	0,00
Valdemaqueda	0	0	0	0	0	0	0	1	0,00
Valdemorillo	0	0	0	0	0	0	0	5	0,00
Valdemoro	0	0	0	1	0	1	2	33	6,06
Valdeolmos-Alalpardo	0	0	0	0	0	0	0	2	0,00
Valdepiélagos	0	0	0	0	0	0	0	1	0,00
Valdetorres de Jarama	0	0	0	0	0	0	0	2	0,00
Valdilecha	0	0	0	0	0	0	0	1	0,00
Valverde de Alcalá	0	0	0	0	1	0	1	1	100,00
Velilla de San Antonio	0	0	0	1	0	0	1	6	16,67
Vellón (El)	0	0	0	0	0	1	1	1	100,00
Venturada	0	0	0	0	0	0	0	1	0,00
Villa del Prado	0	0	0	0	2	1	3	4	75,00
Villaconejos	0	0	0	0	1	0	1	2	50,00
Villalbilla	0	0	0	0	0	0	0	6	0,00
Villamanrique de Tajo	0	0	0	0	1	0	1	1	100,00
Villamanta	0	0	0	0	0	0	0	1	0,00
Villamantilla	0	0	0	0	0	0	0	1	0,00
Villanueva de la Cañada	0	0	0	0	0	0	0	7	0,00
Villanueva de Perales	0	0	0	0	0	0	0	1	0,00
Villanueva del Pardillo	0	0	0	0	0	0	0	6	0,00
Villar del Olmo	0	0	0	0	0	0	0	1	0,00
Villarejo de Salvanes	0	0	0	1	3	0	4	5	80,00
Villaviciosa de Odón	0	0	0	0	1	0	1	16	6,25
Villavieja del Lozoya	0	0	0	0	0	0	0	1	0,00
Zarzalejo	0	0	0	0	0	0	0	1	0,00
TOTAL	7	5	93	565	398	154	1222	4272	28,60

Tabla resumen por distritos de Madrid: secciones desfavorecidas por tipos

Municipio	Tipo 1	Tipo 2	Tipo 3	Tipo 4	Tipo 5	Tipo 6	Total desfavorecidas	Total secciones	% secciones desfavorecidas
Centro	0	0	0	42	2	1	45	111	40,54
Arganzuela	0	1	1	16	1	2	21	103	20,39
Retiro	0	0	1	3	0	0	4	95	4,21
Salamanca	0	0	0	9	0	0	9	125	7,20
Chamartín	0	0	0	4	0	0	4	100	4,00
Tetuán	0	1	2	27	2	5	37	118	31,36
Chamberí	0	0	0	8	0	0	8	126	6,35
Fuencarral-El Pardo	0	1	6	11	7	4	29	172	16,86
Moncloa-Aravaca	0	0	3	8	3	0	14	81	17,28
Latina	1	0	6	33	14	6	60	204	29,41
Carabanchel	0	0	4	41	22	13	80	180	44,44
Usera	1	0	5	23	21	7	57	94	60,64
Puente de Vallecas	0	0	4	34	43	11	92	179	51,40
Moratalaz	0	0	2	4	7	1	14	89	15,73
Ciudad Lineal	0	1	6	29	8	0	44	175	25,14
Hortaleza	0	0	6	7	6	1	20	114	17,54
Villaverde	2	0	6	18	19	11	56	102	54,90
Villa de Vallecas	0	0	0	6	16	3	25	57	43,86
Vicálvaro	0	0	5	4	6	5	20	44	45,45
San Blas-Canillejas	0	1	8	10	22	2	43	112	38,39
Barajas	0	0	0	2	1	1	4	28	14,29
Total	4	5	65	339	200	73	686	2409	28,48 %

ZONAS DESFAVORECIDAS

-  1 - Senil / Inmigración / Sin estudios
-  2 - Senil / Inmigración
-  3 - Senil / Sin estudios
-  4 - Inmigración
-  5 - Sin estudios
-  6 - Inmigración / Sin estudios

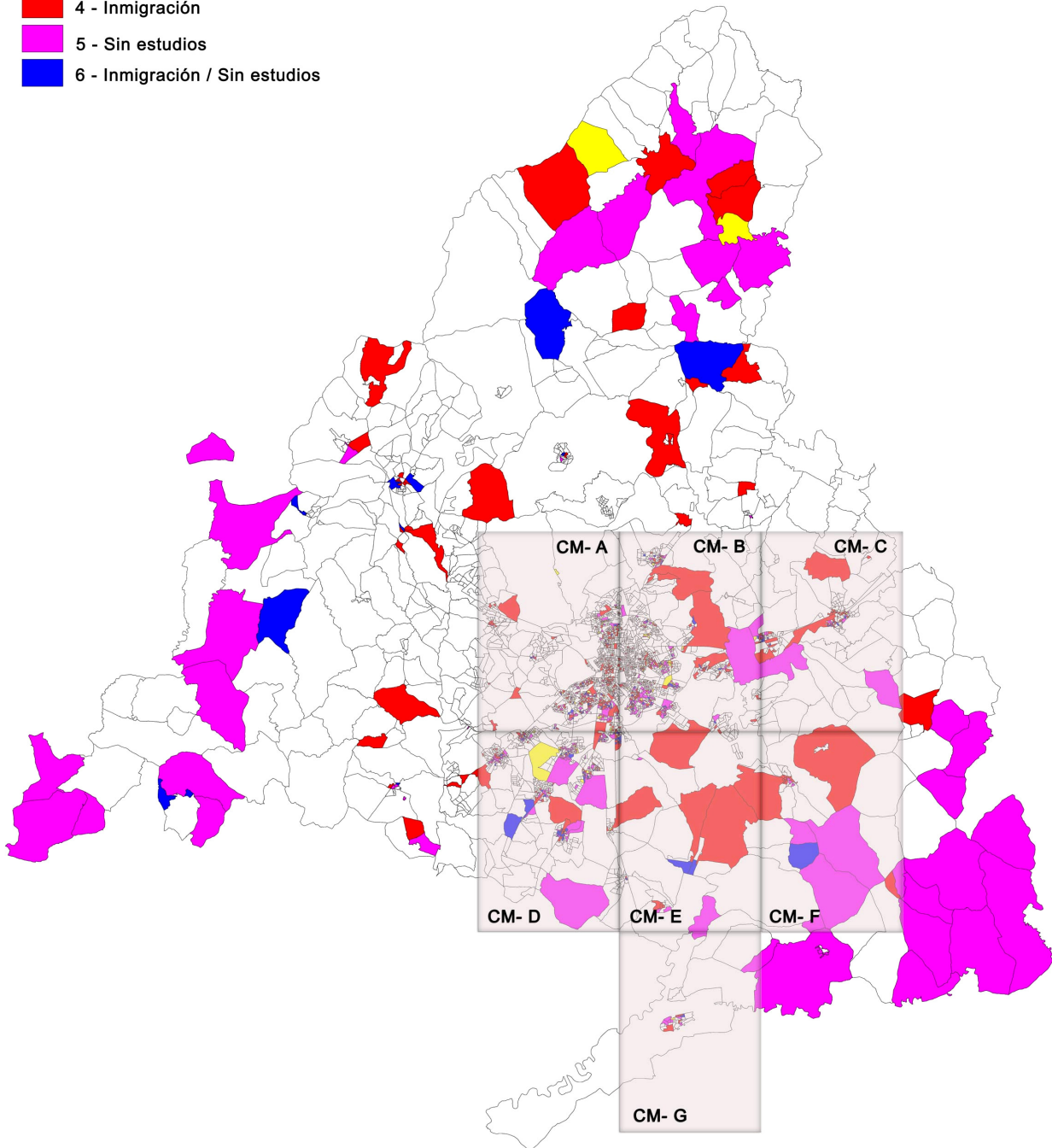



CM- A

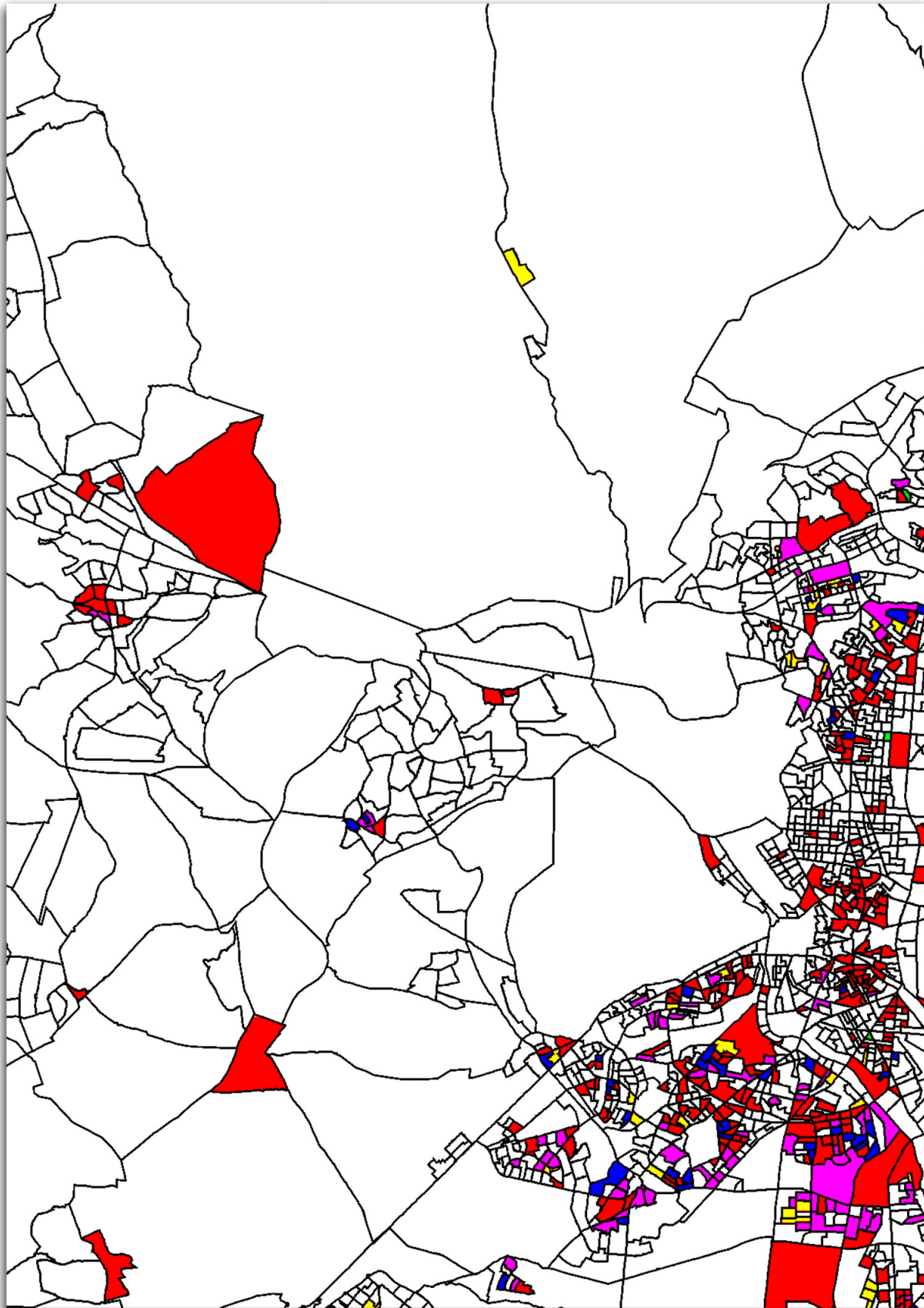

- | | | |
|--|--|--|
|  1 - Senil / Inmigración / Sin estudios |  3 - Senil / Sin estudios |  5 - Sin estudios |
|  2 - Senil / Inmigración |  4 - Inmigración |  6 - Inmigración / Sin estudios |



CM- B

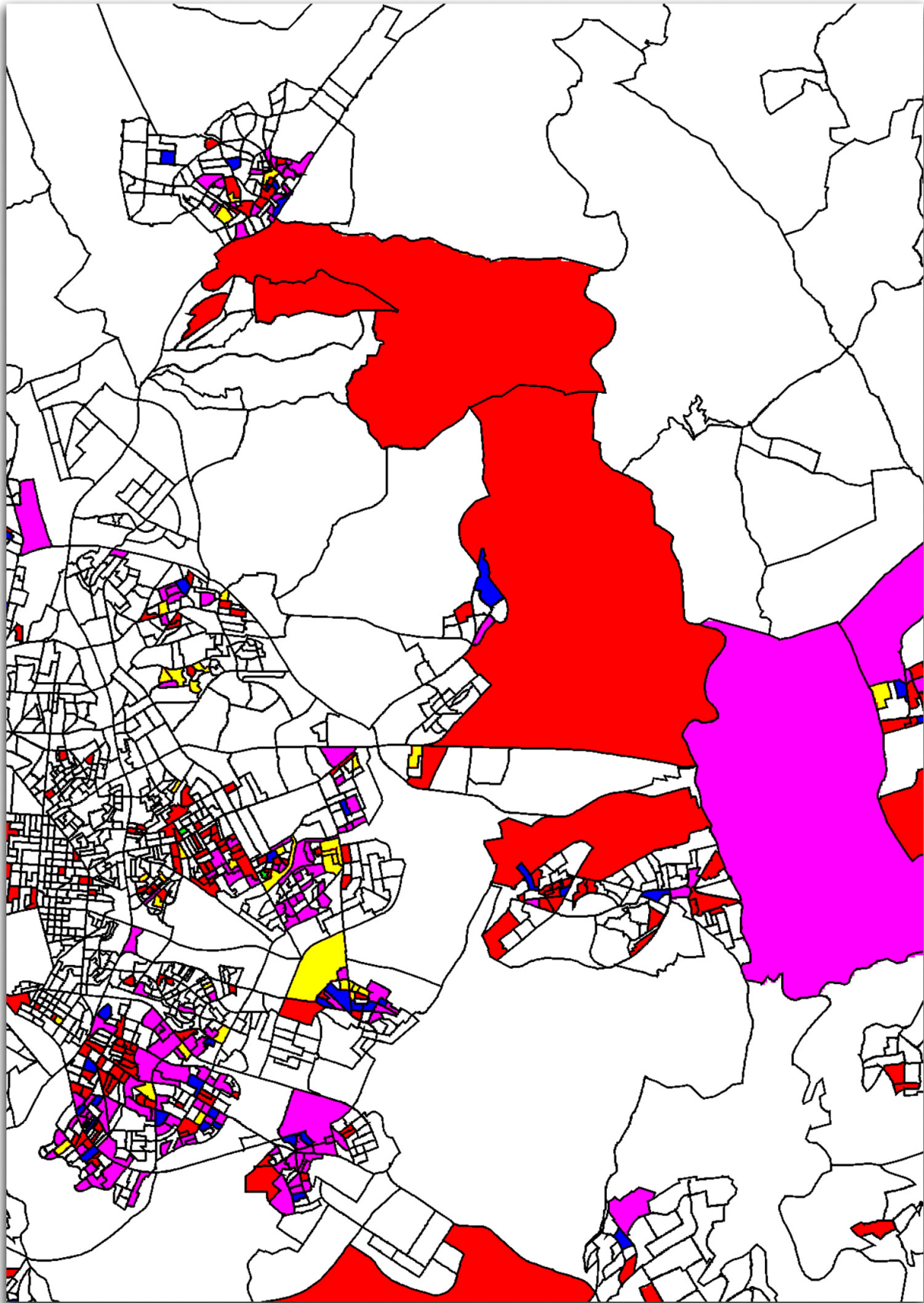

- | | | |
|--|--|--|
|  1 - Senil / Inmigración / Sin estudios |  3 - Senil / Sin estudios |  5 - Sin estudios |
|  2 - Senil / Inmigración |  4 - Inmigración |  6 - Inmigración / Sin estudios |



CM- C

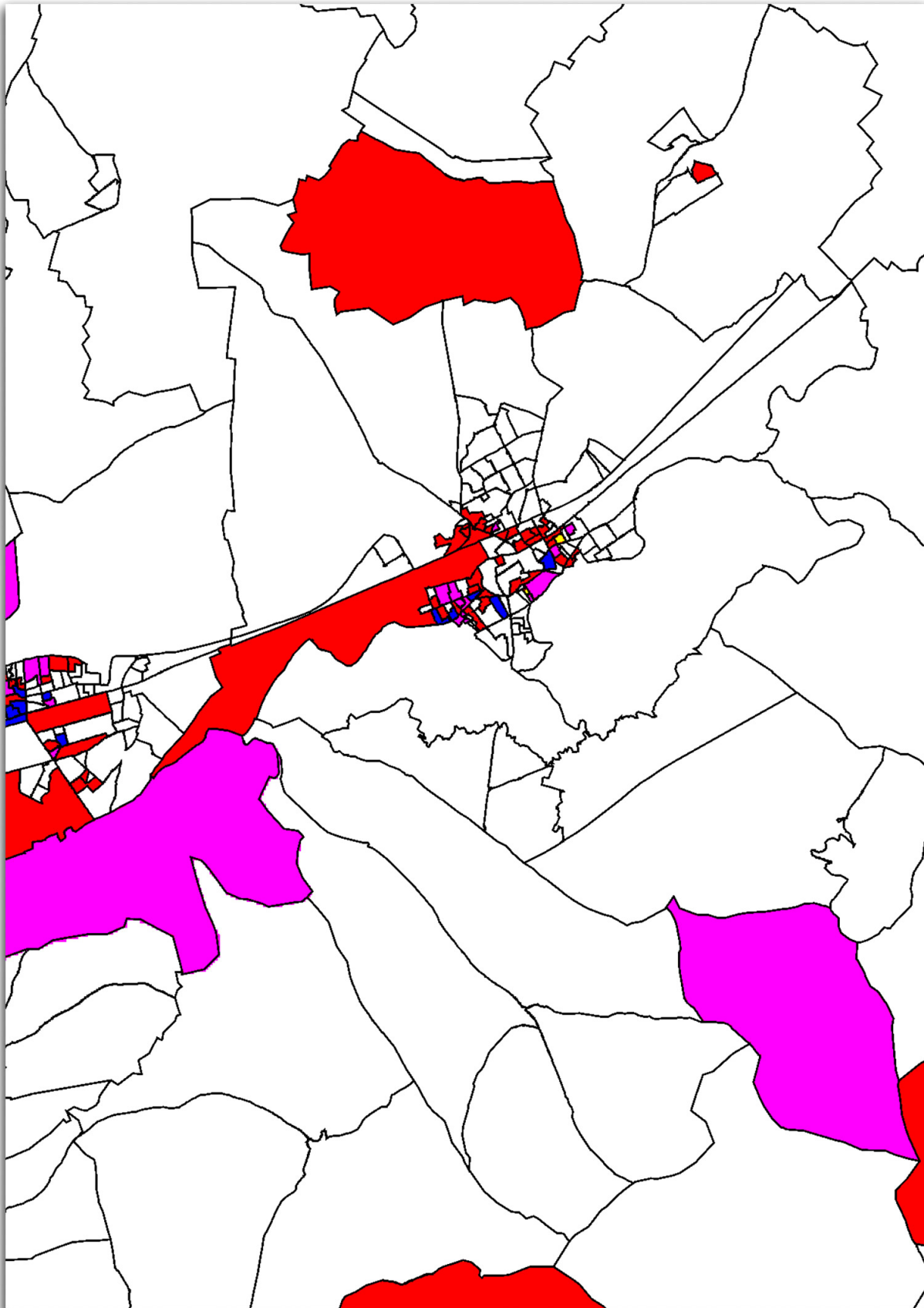

- | | | |
|--|--|--|
|  1 - Senil / Inmigración / Sin estudios |  3 - Senil / Sin estudios |  5 - Sin estudios |
|  2 - Senil / Inmigración |  4 - Inmigración |  6 - Inmigración / Sin estudios |



CM- D

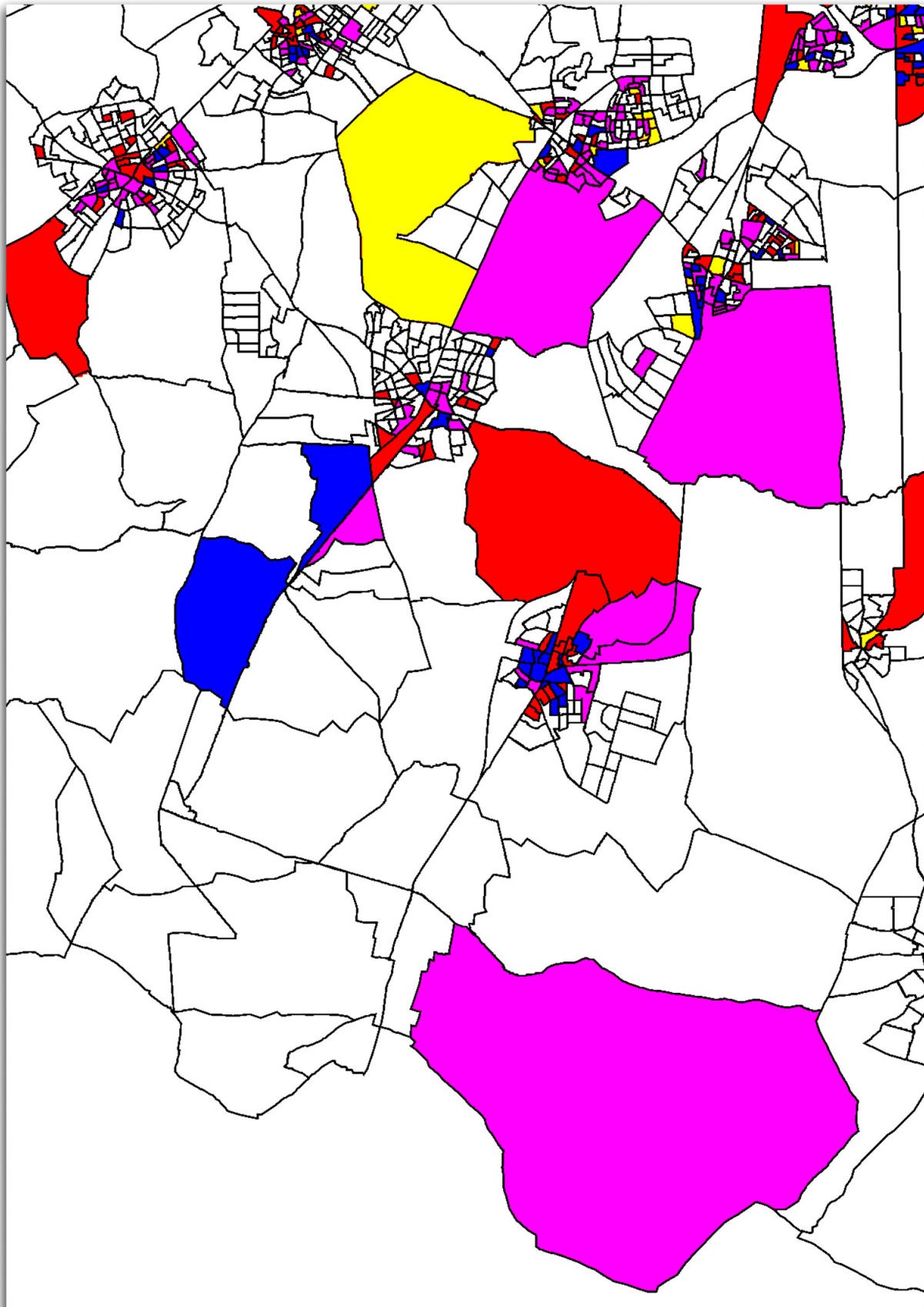

- | | | |
|--|--|--|
|  1 - Senil / Inmigración / Sin estudios |  3 - Senil / Sin estudios |  5 - Sin estudios |
|  2 - Senil / Inmigración |  4 - Inmigración |  6 - Inmigración / Sin estudios |



CM- E

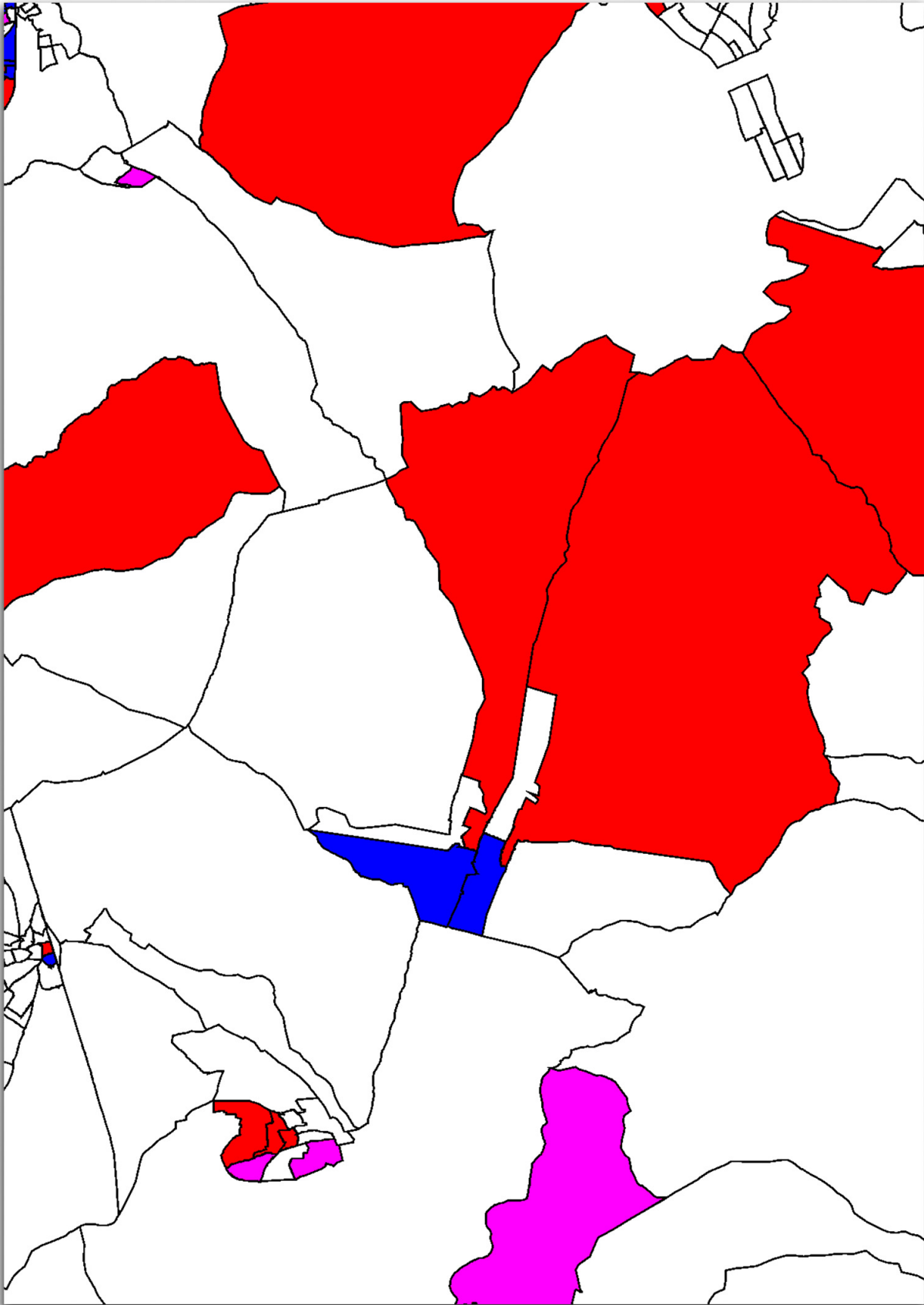



CM- F

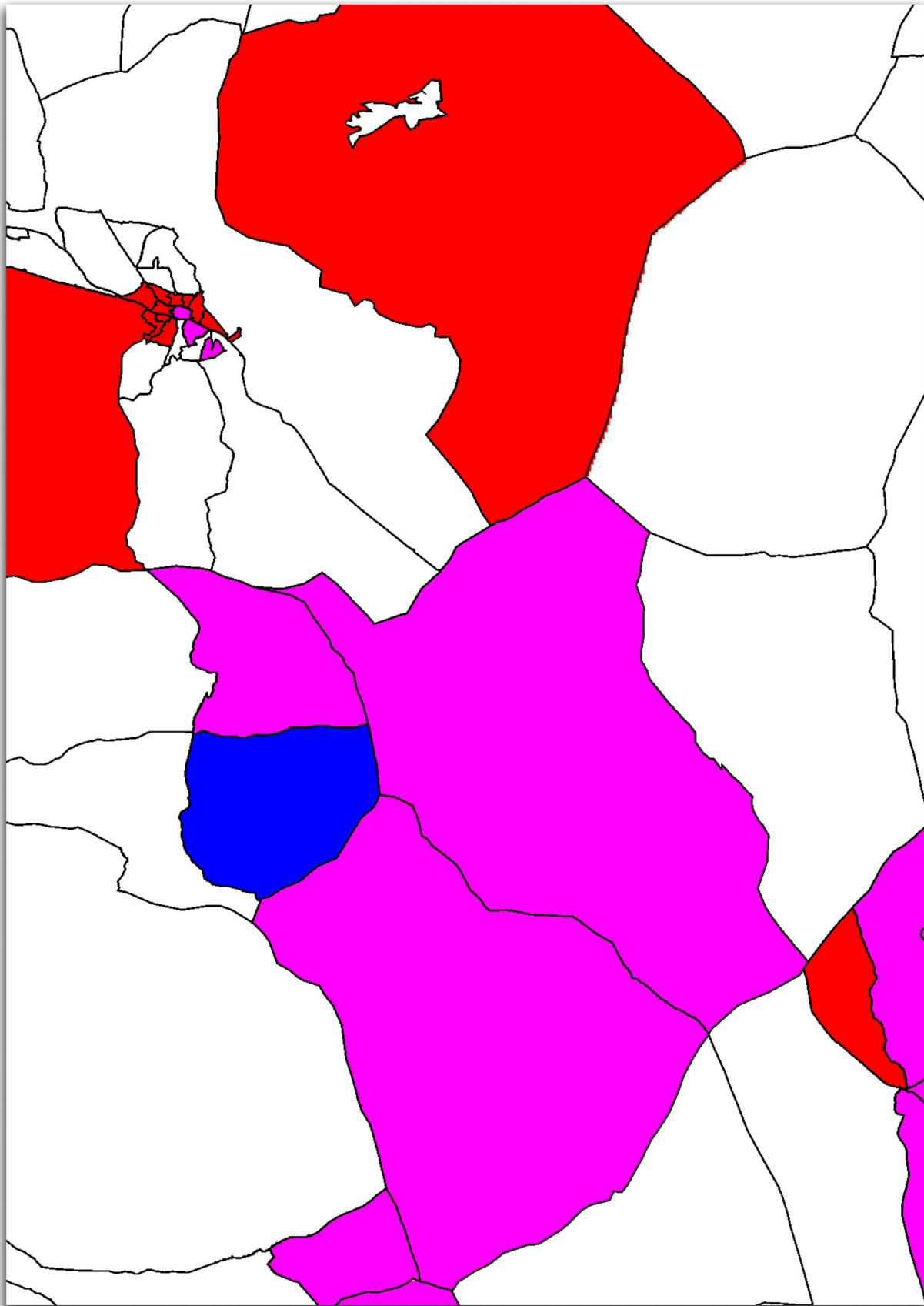

- | | | |
|--|--|--|
|  1 - Senil / Inmigración / Sin estudios |  3 - Senil / Sin estudios |  5 - Sin estudios |
|  2 - Senil / Inmigración |  4 - Inmigración |  6 - Inmigración / Sin estudios |



CM- G

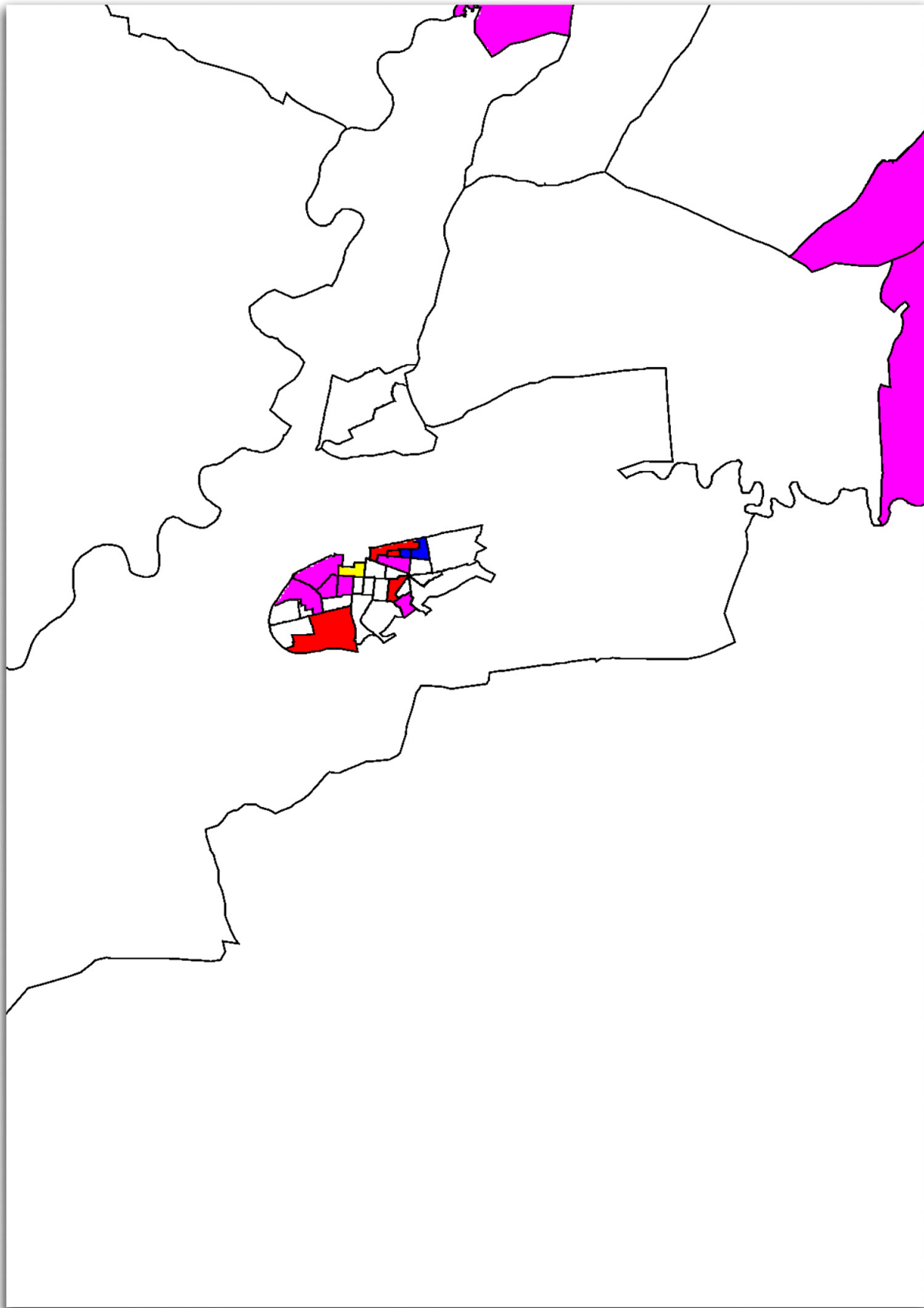

- | | | |
|--|--|--|
|  1 - Senil / Inmigración / Sin estudios |  3 - Senil / Sin estudios |  5 - Sin estudios |
|  2 - Senil / Inmigración |  4 - Inmigración |  6 - Inmigración / Sin estudios |