

## Un ejemplo significativo:

### > Pasarela peatonal sobre las vías del ferrocarril en la estación de Vicálvaro, para dar acceso a la estación Puerta de Arganda

La obra de construcción de esta pasarela se concluyó el pasado mes de junio, siendo la primera de las actuaciones previstas en el Plan Especial de Inversiones que se ha ejecutado.

El presupuesto invertido en la construcción de la pasarela ha ascendido a 1.167.700 €.



### > Centro de Desarrollo Empresarial y Formación

En la calle Sepiolita esquina Villablanca, junto al Anillo Verde de Vicálvaro, se ha reservado una parcela de 2.000 m<sup>2</sup> para la construcción de un moderno Centro de Desarrollo Empresarial y Formación. Conforme al proyecto de ejecución, las obras de construcción de este centro tendrán un costo estimado en 3.450.385 €, reservándose una dotación presupuestaria de 2.450.385 € en los presupuestos de 2006 y de 1.000.000 € para el año 2007.

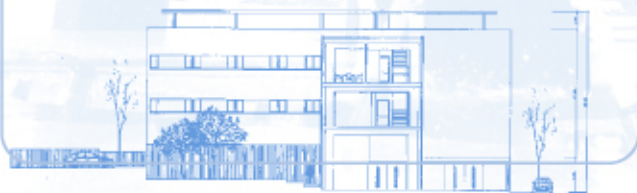

## Participación ciudadana

La participación ciudadana es clave en todas y cada una de las fases de elaboración, ejecución, seguimiento y evaluación de los Planes Especiales de Inversión, y se inscribe como parte de la voluntad del Ayuntamiento de **promover la participación de los ciudadanos y sus asociaciones en la planificación y diseño de la ciudad.** Mediante este pequeño informe pretendemos hacerle partícipe de la evolución y situación actual de los proyectos y actuaciones que se consensaron como necesarias y prioritarias entre las asociaciones de vecinos de Vicálvaro, La Concordia y Afuveva, la F.R.A.V.M. y el Gobierno Municipal.

Las actuaciones previstas beneficiarán a Madrid en su conjunto pero de forma muy directa a todos aquellos ciudadanos que residen en el Distrito de Vicálvaro.

**El Plan Especial de Inversiones y Actuación Territorial de Vicálvaro 2004/08, acordado por el Equipo de Gobierno del Ayuntamiento y la Federación Regional de Asociaciones de Vecinos de Madrid,**

### Avanza

La primera fase del desarrollo de las actuaciones contempladas en el Plan de Inversiones, iniciada en 2004, se encuentra muy avanzada. A enero de 2006, se han comprometido presupuestos para la ejecución de los proyectos por importe de 51.819.856 €:

- 29.105.786 € corresponden a actuaciones de desarrollo continuo o ya concluidas.
- 9.282.414 € corresponden a obras actualmente en ejecución.
- 13.431.656 € corresponden a obras que se iniciarán a lo largo de 2006.

Al finalizar el 2006 se habrán iniciado y/o concluido el 100 % de las actuaciones de competencia municipal de este Plan de Inversiones.

## Planes Especiales de Inversión y Actuación Territorial 2004/08

*Invertimos en calidad de vida*

# VICALVARO



JUNTA MUNICIPAL DEL DISTRITO DE VICALVARO



madrid



madrid

ÁREA DE GOBIERNO DE ECONOMÍA Y PARTICIPACIÓN CIUDADANA



madrid



### > Finalización del Polideportivo de Valdebernardo

El proyecto, cuya ejecución se ha iniciado recientemente, prevé la construcción, al aire libre, de 9 pistas de tenis, 12 pistas de paddle, dos campos de fútbol 7 de césped artificial, un campo de fútbol 11 y una pista polideportiva, así como la construcción de un pabellón de 299,08 m<sup>2</sup>, en el que se alojarán 6 vestuarios grandes, 2 pequeños y 2 para árbitros. El presupuesto de adjudicación de las obras asciende a 2.185.739 €, estando prevista su conclusión a lo largo del otoño del presente año.



### > Finalización del Polideportivo de Villablanca

La ampliación del Polideportivo de Villablanca, actualmente en ejecución, tiene por objeto la conversión de un campo de fútbol 11 de tierra en dos campos de fútbol 7 de césped artificial, así como la construcción de 4 pistas de paddle tenis, también de césped artificial, y la construcción de dos pistas de tenis. El contrato para la ejecución de las obras se ha adjudicado con un presupuesto de 870.314 €.

### > Construcción de dos escuelas infantiles municipales

Se proyecta la construcción de dos escuelas infantiles municipales para atender las necesidades de los barrios de Valdebernardo y Valderivas. El presupuesto de licitación de cada una de estas dos escuelas asciende a 2.000.000 €, estando previsto que las obras estén concluidas a lo largo de 2007.

### > Pasarelas peatonales sobre la R-3 y la M-40

La pasarela sobre la R-3 permitirá unir las dos zonas del Parque Cuña Verde que han quedado separadas por la autopista, en tanto que la pasarela sobre la M-40 supondrá la unión de Vicálvaro con el barrio de Las Rosas. El contrato para la ejecución de estas dos pasarelas ha sido adjudicado con un presupuesto de 2.870.697 €.

### > Construcción de un Centro Social polivalente

En la Avenida Real esquina Duque del Sevillano, sobre una parcela de 270 m<sup>2</sup>, se ha proyectado la construcción de un Centro Social Polivalente concebido como lugar de reunión para las entidades ciudadanas y lugar de encuentro del Distrito. El centro dispondrá también de una sala de exposiciones.

Las obras se han adjudicado con un presupuesto de 810.053 €, estando prevista su finalización a lo largo del próximo otoño.



### > Erradicación del núcleo de población marginal de "El Cañaverál"

Los presupuestos municipales para el año 2006 contemplan una inversión de 7.060.959 € con destino a la erradicación de este núcleo de población marginal. La Empresa Municipal de la Vivienda y Suelo tiene previsto que su desmantelamiento total pueda haber concluido en el año 2007.

### > Centro de Servicios Sociales

En la calle Ladera de los Almendros, sobre una parcela de 5.045,79 m<sup>2</sup>, que comparte con un centro de Mayores y al cual está unido mediante una pasarela de comunicación, se han iniciado las obras de construcción de un centro de servicios sociales, en un edificio de tres plantas. Este centro contará con una sala polivalente, una biblioteca, dos ludotecas, un salón de actos, una sala de reuniones y diversos despachos en los que desarrollar tanto tareas administrativas como específicas de asistencia y trabajo social. Las obras para la construcción de estos dos centros, se han adjudicado por 5.416.307 €, estando prevista su finalización a lo largo del verano del próximo año.

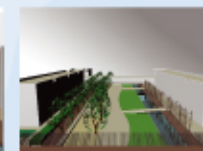

### > Actuaciones competencia de otras Administraciones

Se ha formulado a la Comunidad Autónoma y la Administración del Estado el ofrecimiento de los terrenos de titularidad municipal sobre los que llevar a cabo la construcción de los siguientes equipamientos, cuya construcción y gestión es competencia dichas Administraciones:

- > Construcción de una escuela infantil en el barrio de Valdebernardo.
- > Construcción de una residencia de personas mayores.
- > Construcción de un centro de especialidades médicas.
- > Demanda del Hospital del Este.
- > Construcción de una comisaría de policía.
- > Construcción de un instituto de secundaria en el suelo público de "La Catalana".
- > Construcción de una Delegación de Hacienda.