

Participación ciudadana

La participación ciudadana es clave en todas y cada una de las fases de elaboración, ejecución, seguimiento y evaluación de los Planes Especiales de Inversión, y se inscribe como parte de la voluntad del Ayuntamiento de **promover la participación de los ciudadanos y sus asociaciones en la planificación y diseño de la ciudad.** Mediante este pequeño informe pretendemos hacerle partícipe de la evolución y situación actual de los proyectos y actuaciones que se consensuaron como necesarias y prioritarias entre las asociaciones de vecinos de Alto de Extremadura, Aluche, Colonia Juan Tornero, Las Águilas, La Unión Parque Europa y Santa Margarita, Lucero, Puerto Chico, San Ignacio de Loyola y Unión Casa de Campo Batán del Distrito de Latina, la F.R.A.V.M. y el Gobierno Municipal. Las actuaciones previstas beneficiarán a Madrid en su conjunto pero de forma muy directa a todos aquellos ciudadanos que residen en el Distrito de Latina.

El Plan Especial de Inversiones y Actuación Territorial de Latina 2005/08, acordado por el Equipo de Gobierno del Ayuntamiento y la Federación Regional de Asociaciones de Vecinos de Madrid,

Avanza

La primera fase del desarrollo de las actuaciones contempladas en el Plan de Inversiones, iniciada en 2005, se encuentra muy avanzada. A mayo de 2006, se han comprometido presupuestos para la ejecución de los proyectos por importe de 35.654.049 €:

- 18.048.071 € corresponden a actuaciones actualmente en ejecución.
- 5.010.000 € corresponden a obras que se iniciarán a lo largo de 2006.
- 12.075.000 € corresponden a actuaciones a acometer en 2007.

Al finalizar el 2006 se habrán iniciado y/o concluido el 66,6 % de las actuaciones de competencia municipal de este Plan de Inversiones.

Planes Especiales de Inversión y Actuación Territorial 2005/08

Invertimos en calidad de vida

LATINA

> Construcción de un Centro de Día para la tercera edad

Recientemente se ha iniciado la construcción de un centro de día para enfermos de Alzheimer en un solar de 1.334 m² situado junto a la calle San Crispín. Con una edificabilidad de 1.416 m², el edificio se desarrolla en dos plantas, disponiendo de salas de usos múltiples, talleres, gimnasio, comedor con office y despachos profesionales y de atención familiar. El presupuesto de ejecución de este centro asciende a 1.569.697 €.

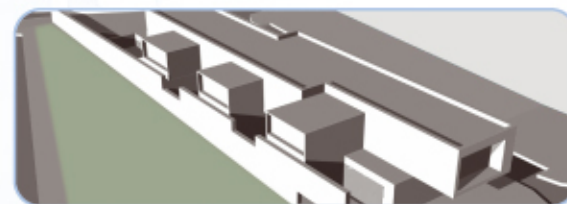

> Estudios de viabilidad para la construcción de aparcamientos

Ya se ha iniciado la realización de los correspondientes Estudios de Viabilidad Económico-Financiera de cinco aparcamientos para residentes y se han redactado los proyectos de los dos primeros, cuyos presupuestos de edificación, sumados, alcanzan la cifra de 4.892.982 €, contando con una capacidad de 140 plazas (Ermita del Santo) y 287 plazas (Cebrosos).

A propuesta de las Asociaciones de Vecinos, se van a llevar a cabo la realización de Estudios de Viabilidad Económico-Financiera de otros aparcamientos de residentes (Mercado de las Águilas, Nuestra Señora de Lourdes, calle Seseña, calle Sepúlveda y los parques Cerro Almodóvar y Caramuel).

> Reforma y ampliación del polideportivo Aluche, incluida la piscina

En el polideportivo situado en la Avda. General Fanjul nº 14, el Ayuntamiento ha iniciado en el mes de diciembre la ejecución, por importe de 2.583.758 €, de las obras para la cubrición de una de las piscinas de verano, conectándola, mediante un paso acristalado, con la piscina cubierta actual, así como la construcción de nuevos vestuarios y de un nuevo edificio de instalaciones. Asimismo, se procederá a la remodelación de una de las dos pistas polideportivas, para su conversión en dos canchas de baloncesto. A lo largo de 2006 se contempla la ejecución de obras adicionales de reforma y ampliación de las actuales instalaciones.

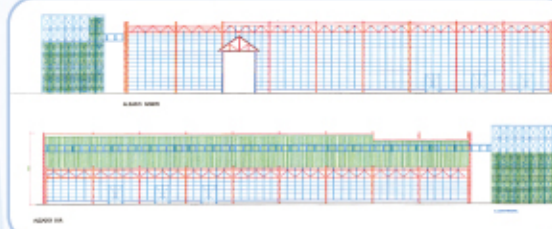

> Construcción de dos escuelas infantiles municipales

El pasado mes de diciembre se iniciaron las obras de edificación de las escuelas infantiles municipales situadas en las calles José Cadalso y Muñico c/v a Hurtumpascual, respectivamente. Cada una de estas dos escuelas constará de 8 unidades más Sala de Usos Múltiples para niños de edades comprendidas entre 0 y 3 años. Está previsto que las obras estén finalizadas a lo largo de 2006. La inversión total asciende a 3.505.511 €.



> **Rehabilitación/remodelación Colonia del Lucero**

Dada la complejidad de esta actuación así como la necesidad de acuerdo unánime de los vecinos, se está manteniendo una mesa de diálogo con los mismos.

> **Construcción de un Centro de Alzheimer**

En la calle Alhambra, se ha previsto la construcción de un centro para enfermos de Alzheimer, cuyo proyecto técnico se encuentra actualmente en fase de redacción.



> **Finalización del polideportivo Gallur**

Con una superficie de 13.868 m², las obras, que ya se están ejecutando por un importe de 3.814.957 €, consisten en la creación de un mayor número de unidades deportivas, aprovechando el espacio libre existente entre las dos zonas deportivas actuales. Se construyen unos vestuarios para las pistas exteriores, un campo de fútbol 11 de césped artificial, 10 pistas de tenis, 12 pistas de paddle y un frontón de 54 m. Asimismo, se crea un control de acceso y un nuevo edificio de vestuarios en la zona de pistas exteriores y una ampliación del edificio de piscina cubierta, que aloje el vestuario para las nuevas pistas de tenis, paddle y frontón, así como un aparcamiento con 121 plazas. Se prevé que todas estas obras estén concluidas a lo largo del presente año. Asimismo, se prevé que en 2007 estén concluidas, dentro de este polideportivo, las obras de construcción de la mayor pista cubierta de atletismo de Europa.

> **Elaboración de un Plan Estratégico para el desarrollo de un Parque Empresarial**

Los Servicios de Economía del Ayuntamiento de Madrid están elaborando un Plan Estratégico de Intervención, con el propósito de definir proyectos concretos que favorezcan la consolidación y el crecimiento del tejido empresarial y la localización de nuevas actividades económicas en el Distrito.



> **Redistribución del carril bici en el Parque Aluche (Alcalde Carlos Arias)**

Una vez que se ha alcanzado un acuerdo en cuanto al nuevo diseño del carril bici, las obras se están ejecutando dentro de la tercera fase del Anillo Verde Ciclista. Esta actuación cuenta con un presupuesto de 485.070,86 €.

> **Inicio de las obras de remodelación del intercambiador de Aluche**

En el mes de junio estará concluido el proyecto técnico mediante el que se define el alcance de las obras a ejecutar en coordinación con el Metro, el Consorcio de Transportes y la Comunidad de Madrid.

> **Estudios para la mejora de la movilidad en acceso a Aluche por la Avenida Padre Piquer**

De los estudios realizados para la mejora de la movilidad en el acceso a Aluche por la Avenida del Padre Piquer, resulta la propuesta de transformar la Avenida Padre Piquer en una vía de tránsito local, dotando a la Avenida de los Poblados de un enlace directo a la carretera de Extremadura.



> **Cubrimiento de las vías entre Campamento y Empalme**

La redacción del proyecto ha finalizado recientemente, encontrándose actualmente en proceso de revisión y de ajuste y corrección de determinados aspectos por los Servicios Técnicos Municipales.

> **Desmontaje del poblado marginal "Las Mimbreras"**

La Empresa Municipal de la Vivienda y Suelo tiene programado acometer el desmontaje de este núcleo marginal en 2007, a cuyo efecto se ha aprobado una reserva presupuestaria de 12.075.000 €.

> **Biblioteca pública municipal**

La nueva biblioteca municipal se construirá sobre una parcela de 2.000 m², situada en la calle Illescas. Una vez concluida la redacción del proyecto básico, esta previsto poder iniciar las obras en el próximo otoño.



> **Actuaciones competencia de otras Administraciones**

Se ha formulado a la Comunidad Autónoma el ofrecimiento de los terrenos de titularidad municipal sobre los que llevar a cabo la construcción de los siguientes equipamientos, cuya construcción y gestión es competencia de la Comunidad Autónoma:

- > **Construcción de una residencia para la tercera edad** en Parque Europa c/ Fuente de Lima.
- > **Construcción de un nuevo conservatorio profesional de música y danza.** C/ Muñico c/v Hurtumpascual c/v Carlos Fuentes.
- > **Construcción de una escuela oficial de idiomas** en los terrenos que actualmente ocupa el Conservatorio de Música en la c/ Palmípedo, una vez que entre en funcionamiento el nuevo Conservatorio.
- > **Construcción de un centro de especialidades** en la c/Alhambra.
- > **Construcción de un centro de salud** en Aluche en la c/ Illescas c/v a c/ Estornino.